UNIONE EUROPEA

Agenzia per la Coesione Territoriale

Presidenza del Consiglio dei Ministri
Dipartimento per le Politiche di Coesione

EUROPEAN COOPERATION DAY
Sharing borders, growing closer

SAVE THE DATE
EUROPEAN COOPERATION DAY

EUROPE IS YOU

ROMA, 24-25 OTTOBRE 2019

AUDITORIUM DELL'OLY HOTEL
(VIA DEL SANTUARIO REGINA DEGLI APOSTOLI)

www.agenziacoesione.gov.it
www.ecday.eu
#EcDay2019Italy
#EcDay2019

Realizzato con il finanziamento del Programma Complementare di Azione Coesione - Governance dei programmi dell'Obiettivo Cooperazione Territoriale Europea 2014-2020

Interreg

Interreg Volunteer Youth

Focus Group Territoriali
Programmi CTE e mainstream

Il Programma MED in pillole

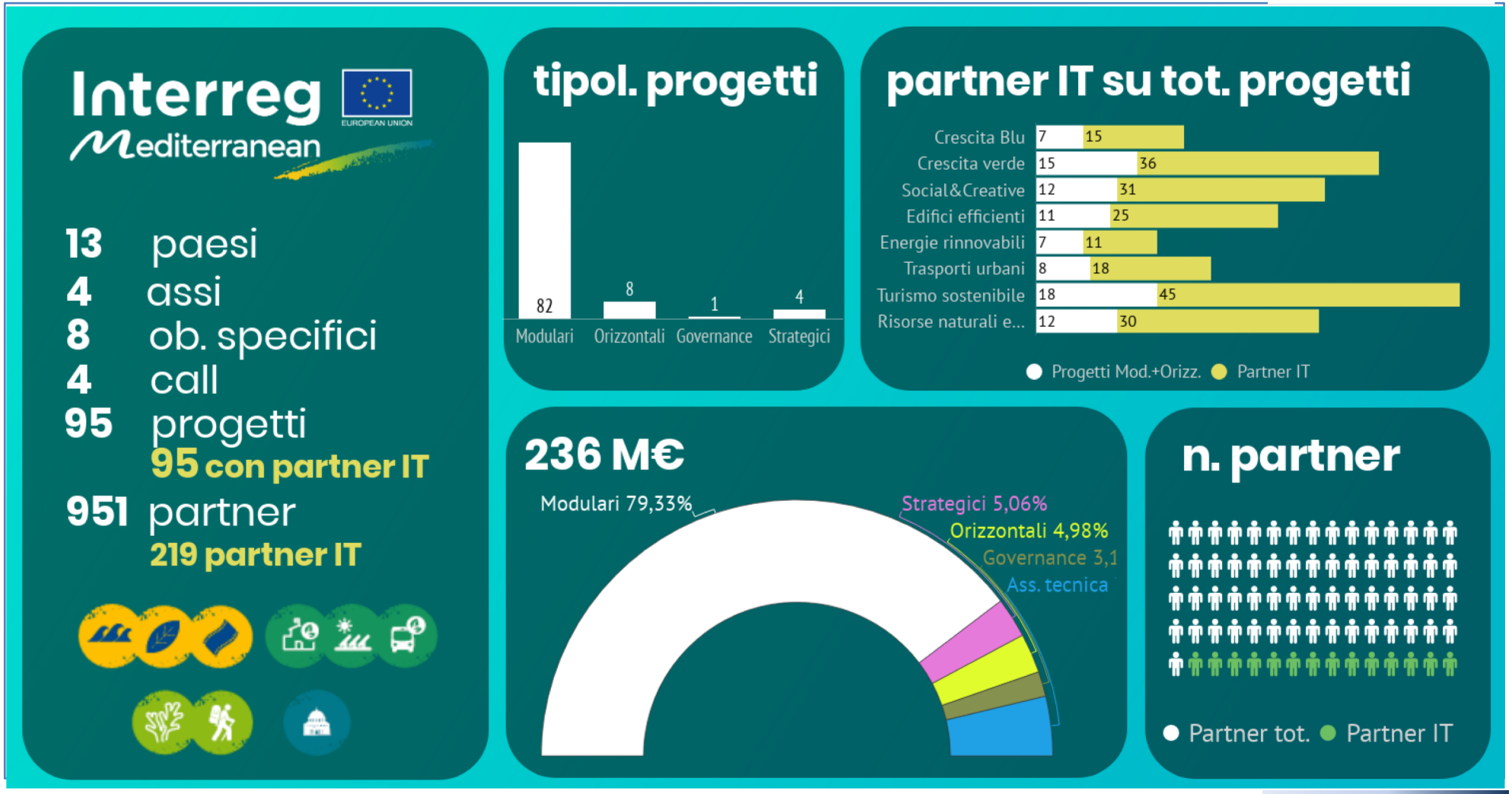

Che cos'è il mainstreaming

La definizione di Interreg MED

Also called "transfer process", it is the process of integrating new knowledge and good practices into regional, national or European policy-making levels

Focus Group Territoriali
Programmi CTE e mainstream

Partecipanti

Dipartimento per le politiche di coesione, Agenzia per la Coesione Territoriale, MAECI, Regione Emilia Romagna, ART-ER Divisione ex ERVET con la collaborazione di t33 Srl

Rappresentanti delle Autorità di gestione POR FESR e FSE: Regione Emilia-Romagna - Coordinamento attuazione POR FESR e FSE, Regione Basilicata - AdG POR FESR

Coordinamenti regionali di Programmi CTE: Regioni Abruzzo, Friuli-Venezia-Giulia, Liguria, Puglia, Valle d'Aosta

Programmazione fondi: Regioni Calabria, Campania e Emilia-Romagna

AdG e JS CTE

I LP e PP di buone prassi (Servizi e Dipartimenti regionali, Reti, GAL, Unioni di comuni….)

Interact

Focus Group Territoriali
Programmi CTE e mainstream

Temi

ATTUAZIONE: strumenti per l'integrazione dei fondi a livello di Programma (ITI, CLLD, INTERREG EUROPE) e di progetto

COMUNICAZIONE&CAPITALIZZAZIONE: prassi e metodi di comunicazione e capitalizzazione finalizzati al mainstreaming dei risultati – a livello di Programma e di progetto

GOVERNANCE TERRITORIALE: sistemi di governance regionale della CTE (meccanismi, strumenti e strutture di dialogo e raccordo per favorire l'integrazione); metodi di coinvolgimento ed empowerment degli stakeholder

MONITORAGGIO&VALUTAZIONE: sistemi di monitoraggio e valutazione della CTE a livello regionale e nazionale; prassi e metodi di valutazione del contributo dei progetti CTE alle fasi di programmazione

PROGRAMMAZIONE POST 2020: modalità di integrazione dei fondi; raccordo con le strategie macroregionali

Focus Group Territoriali
Programmi CTE e mainstream

Orientamenti per la programmazione

AdG CTE + AdG POR

- **Guida e orientamento** sul mainstreaming
- **Premialità** per i progetti che integrano e trasferiscono
- **Valutazione** specifica di quanto sviluppato dai progetti in riferimento all'integrazione
- **Promozione** delle opportunità inerenti la cooperazione e intensificazione di processi targetizzati di **comunicazione sui risultati (comunicazione integrata e comunità tematiche)**
- Sviluppo di **azioni info/formative** rivolte ai beneficiari riguardo gli aspetti procedurali e lo strumentario reso disponibile

Focus Group Territoriali
Programmi CTE e mainstream

Orientamenti per l'attuazione

Servizi regionali di coordinamento della CTE

- Creazione di un **meccanismo strutturato di scambio e confronto** tra Programmi/progetti CTE e Programmi mainstream
- **Sistematizzazione di dati e informazioni**, anche mirata a dare evidenza dei risultati ottenuti dai progetti (catalogazione e armonizzazione dei risultati)
- Miglioramento del dialogo con gli stakeholder a livello territoriale (**governance regionale CTE**), anche finalizzato al **rafforzamento delle competenze**
- Sviluppo di processi targetizzati di **comunicazione** dei risultati

Focus Group Territoriali
Programmi CTE e mainstream

Orientamenti per la progettazione

Beneficiari

- **Previsione anticipata** nelle proposte progettuali di meccanismi e soluzioni per il trasferimento dei risultati alle policy, a partire da quelle del proprio livello regionale
- Miglioramento del **dialogo tra livello politico e tecnico-amministrativo**, a partire dalla fase di progettazione
- Sviluppo di **processi targetizzati di comunicazione** e trasferimento dei risultati

Focus Group Territoriali
Programmi CTE e mainstream

In sintesi

GUIDA E ORIENTAMENTO

MECCANISMI DI SCAMBIO E CONFRONTO (GOVERNANCE)

valutazione

comunicazione

empowerment

Focus Group Territoriali
Programmi CTE e mainstream

Riferimenti

http://www.ervet.it/?page_id=15622

Rita Fioresi

ART-ER Attrattività Ricerca Territorio, Coordinamento CTE

NCP MED Italia

rita.fioresi@art-er.it