

LIFE EREMITA Final Conference

Risultati conseguiti e prospettive future

10.06.2022

DAMSLab
Bologna



Marcello MIOZZO (D.R.E.Am Italia)

LIFE GoProFor: strumenti per la gestione forestale in Rete
Natura 2000



Con il contributo dello strumento
finanziario LIFE dell'Unione Europea
LIFE 14 NAT/IT/000209 EREMITA





CONTESTO FORESTALE



~ 50% of N2000 Network in EU
Technical Report - 2015 - 089. Natura 2000 and Forests

10.06.2022





CONTESTO FORESTALE

30 Piani di Gestione Forestale su RN2000 analizzati

indicatori:

- **Relazione del piano:** livello di considerazione di RN2000 all'interno della relazione (citazione dei siti, delle MTC, dello stato di conservazione di specie e habitat, ecc.)
- **Cartografia Particellare:** considerazione dei confini di RN2000 nella compartimentazione particellare
- **Comprese forestali :** considerazione di RN2000 nella definizione delle comprese forestali
- **Piano degli interventi:** adeguatezza del recepimento degli obiettivi di conservazione di RN2000 (MTC, PdG) nel piano degli interventi soprattutto nelle indicazioni di dettaglio dei singoli interventi forestali.

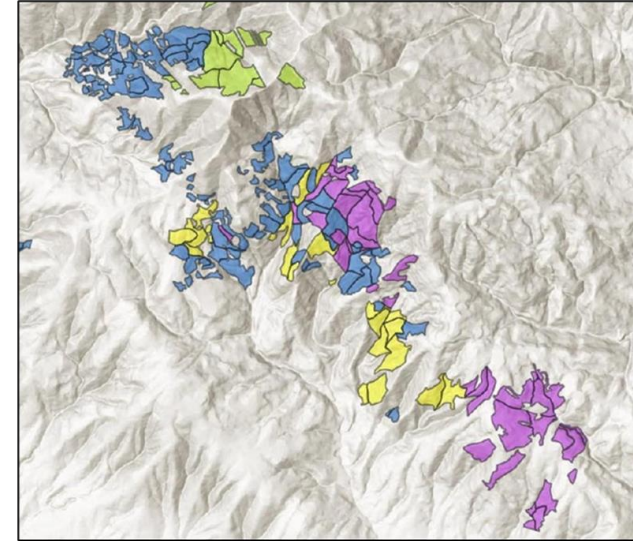

	punteggio			
	0	1	3	5
1. Relazione del piano	0,00%	66,67%	16,67%	16,67%
2. Cartografia Particellare	16,67%	75,00%	8,33%	
3. Cartografia Compresa	91,67%	0,00%	0,00%	8,33%
4. Piano degli interventi	33,33%	33,33%	16,67%	16,67%

5PdG/30

10.06.2022



Closer to Nature Forest or Close to Nature Forestry?

Foreste più vicine alla natura

favorire l'incremento della biodiversità tutelando e incentivando tutti i fattori che sono collegati alla biodiversità come ad esempio il legno morto, i dendromicrohabitat, ...

Selvicoltura prossima alla natura

Gestire la foresta assecondando i processi naturali, tutelare i fattori che sono collegati alla biodiversità, tenendo conto dell'esigenze di reddito dei proprietari

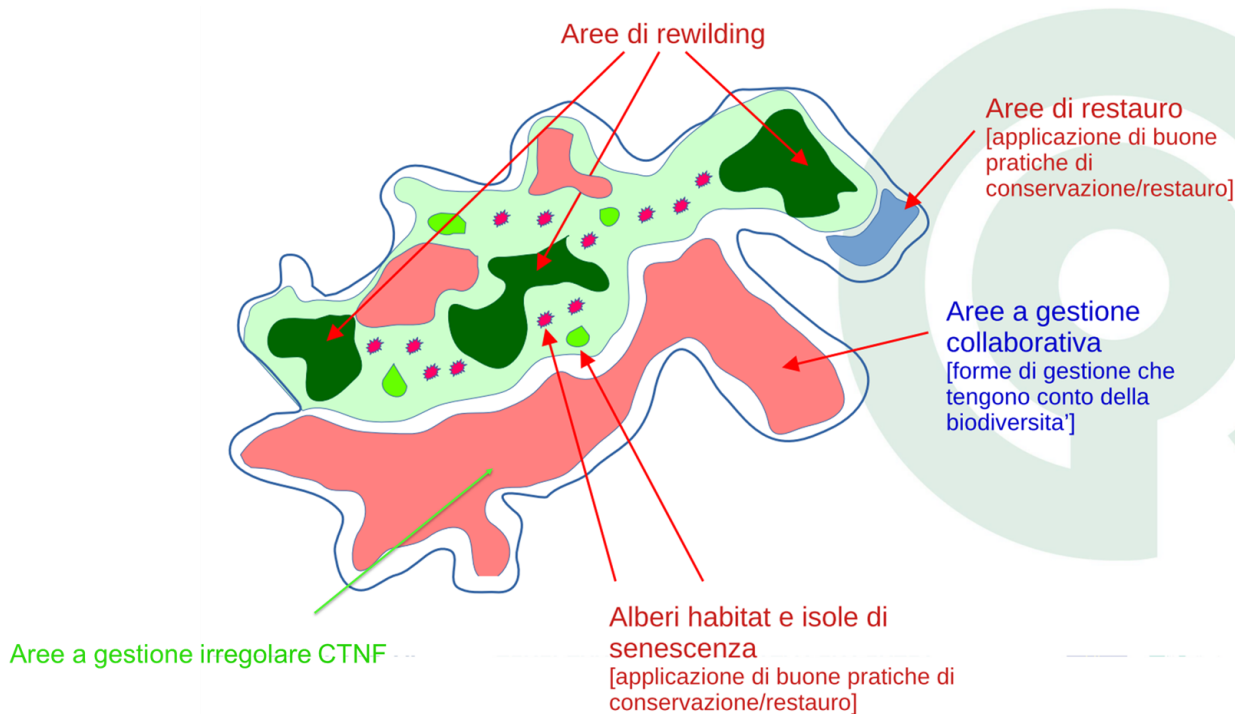

10.06.2022



LIFE17 GIE/IT/000561 - GOod Practices implementation netwOrk for FORest biodiversity conservation

PROJECT LOCATION: Italy - France

BUDGET:

Total amount: 2.517.130 Euro

% EC Co-funding: 59,97 %

PERIOD:

Start date: 01/09/18 - End date: 30/09/22



PARTNERSHIP



10.06.2022

LIFE EREMITA
Final Conference
Risultati conseguiti e prospettive future





Sfide e soluzioni



MIGLIORARE LA COOPERAZIONE TRA GLI ATTORI DELLA GESTIONE N2000 E IL SETTORE FORESTALE

- DARE STRUMENTI TECNICI -> DATABASE MIGLIORI PRATICHE
- CONDIVISIONE DI OBIETTIVI COMUNI -> MIGLIORARE LA CONOSCENZA SULLE DIRETTIVE UE E N2000 (**FORMAZIONE**)
- INCREMENTARE LE COMPETENZE SELVICOLTURALI -> MIGLIORARE CONOSCENZE E CAPACITA' (**FORMAZIONE**)
- MIGLIORARE L'EFFICACIA DELL'APPLICAZIONE DEGLI STRUMENTI FINANZIARI DELL'UE (misure di sviluppo rurale nell'ambito dei piani strategici della PAC)-> **FORMAZIONE** / TAVOLO NAZIONALE DI GOVERNANCE

10.06.2022



Buone Pratiche



Una banca dati europea delle buone pratiche forestali

Raccolta e descrizione delle Buone Pratiche dall'analisi dei progetti LIFE
www.lifegoprofor-gp.eu

GoProFor List of Good Practices [Advanced search](#) [Associated tables](#) [Log Document Access](#) **Beta version** Selected Language: eng

The research is done by putting the terms of different sections in AND (good practices that contain all the values indicated). If a section accepts more than one value, they are put in OR (good practices that contain at least one value among those indicated).

Clean

Macrotheme

Theme

Keyword

eng Search terms

Forest Category

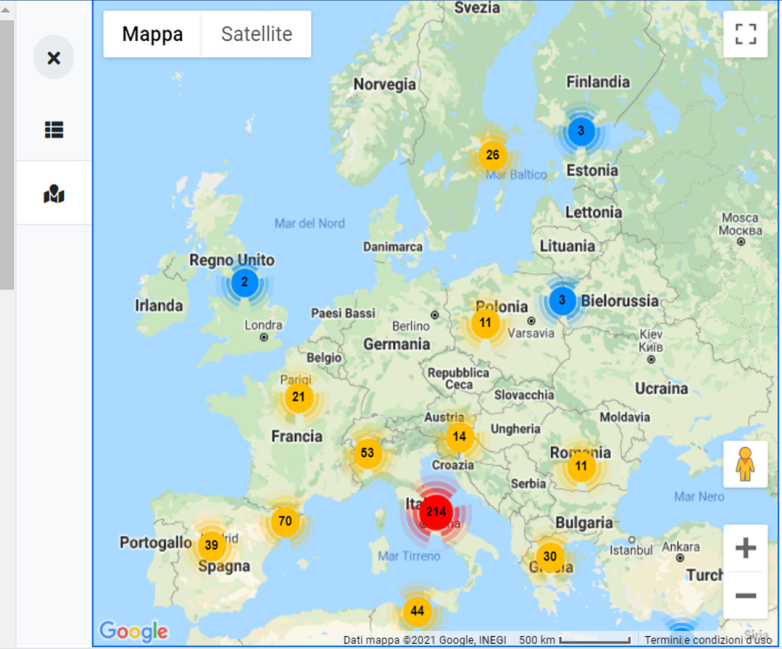

~ 260 GPs

5 MACRO-THEMES

- FOREST BIODIVERSITY
- FOREST HABITAT
- CLIMATE CHANGES
- INVASIVE ALIEN SPECIES
- PLANNING, MANAGEMENT, GOVERNANCE

10.06.2022





Formazione



Strumenti di formazione Manager Forestale

Esperto in gestione forestale per la conservazione della biodiversità

* Livello 1: 2 test; Livello 2: un test finale per ogni modulo

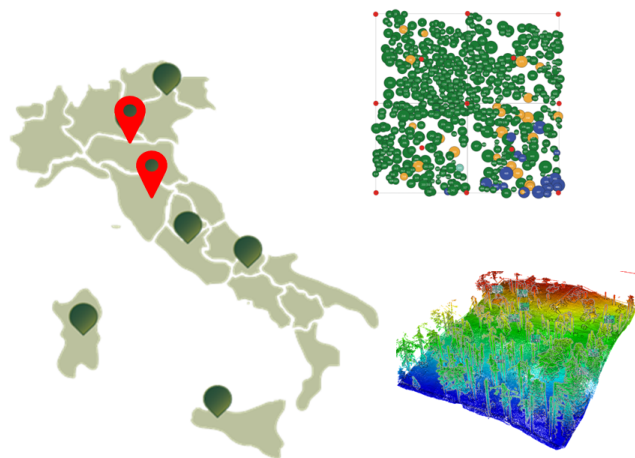

7 palestre di formazione + 5 in realizzazione

- *Percorso di riconoscimento dei DMH*
- *Applicazione dell'IBP*
- *Martelloscopio*

In collaborazione con:

- Agenzia Forestas**
- Università degli Studi di Palermo**
- Università degli Studi di Padova**
- Università degli Studi del Molise**

Livello 1: modalità mista		Livello 2: e-learning		
T	MOD. 00: IL SISTEMA RETE NATURA 2000	16 h	MOD. 02A: CORSI D'ACQUA E TECNICHE PER INTERVENTI CONSERVATIVI	2h
T	MOD. 01: L'IMPORTANZA DEL LEGNO MORTO E LA CONSERVAZIONE DELLE SPECIE SAPROXILICHE		MOD. 02B: ANFIBI FORESTALI E TECNICHE PER LA LORO CONSERVAZIONE	2h 30'
T	MOD. 01: I DENDROMICROHABITAT E IL VALORE ECOLOGICO DEGLI ALBERI		MOD. 03: SPECIE FORESTALI E INDICAZIONI PER LA LORO CONSERVAZIONE	4h 15'
T	MOD. 04: APPLICAZIONE DELL' IBP		MOD. 06: SPECIE ALIENE INVASIVE E TECNICHE DI CONTENIMENTO E DI ERADICAZIONE	4h 15'
T	MOD. 09: GESTIONE FORESTALE SOSTENIBILE PER LA CONSERVAZIONE DELLA BIODIVERSITA'		MOD. 07: FORESTE E CAMBIAMENTI CLIMATICI	8h 30'
T	MOD. 09: ESEMPI DI BP DI AMBITO FORESTALE	16 h	MOD. 08: SERVIZI ECOSISTEMICI E LORO VALORIZZAZIONE	3h 30'
P	MOD 01: IDENTIFICAZIONE DENDROMICROHABITAT		MOD: 10: STRUMENTI FINANZIARI E STRUMENTI DI GESTIONE PER LA RETE NATURA 2000	2h 38'
P	MOD. 04: APPLICAZIONE DELL' IBP			
P	MOD. 09: APPLICAZIONE DI MODELLI SELVICOLTURALI NEL MARTELLOSCOPIO			

ACCREDITAMENTO CFP per Dott. Agr. For e AIGAE

Livello 1

- ✓ **629** partecipanti alla pt online (LIV.1)
 - **507** hanno concluso il LEV 1
- ✓ **5** edizioni online
- ✓ **21** sessioni di esercitazione
- ✓ **Elenco «Esperti»** pubblicato sul sito web del progetto

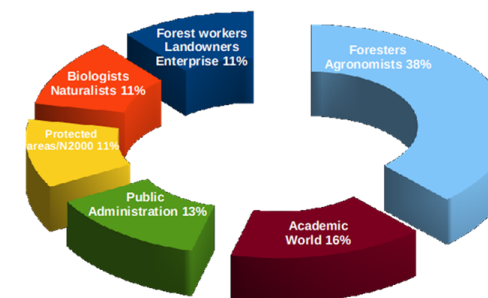



After GoProFor

**Percorso metodologico
«chiavi in mano»
per gestori
N2000/aree protette**

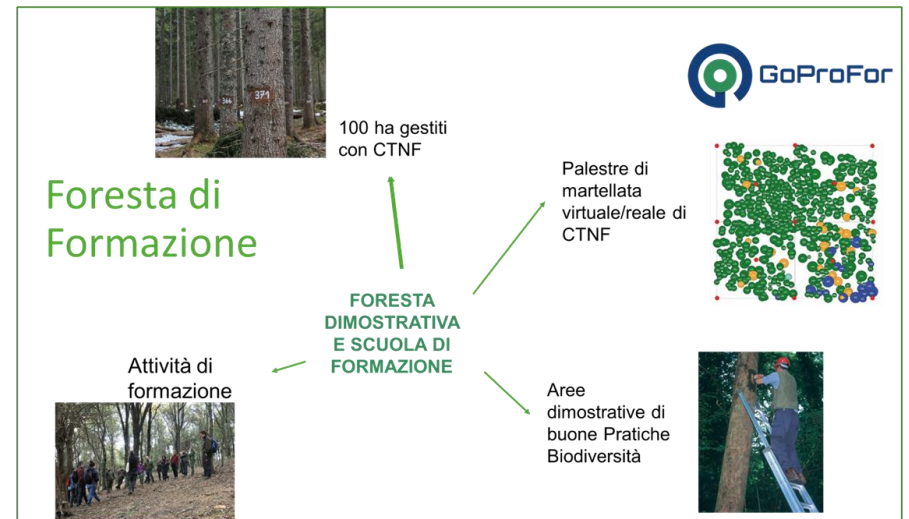
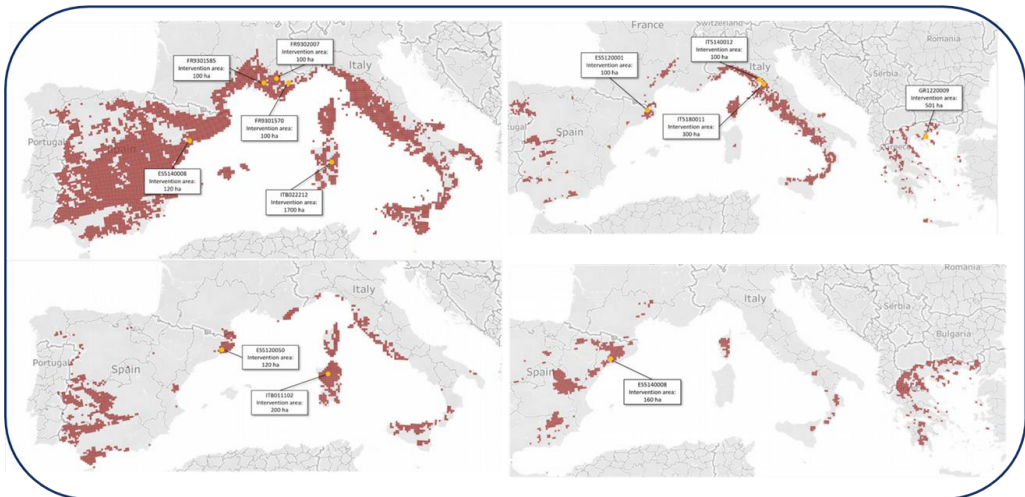

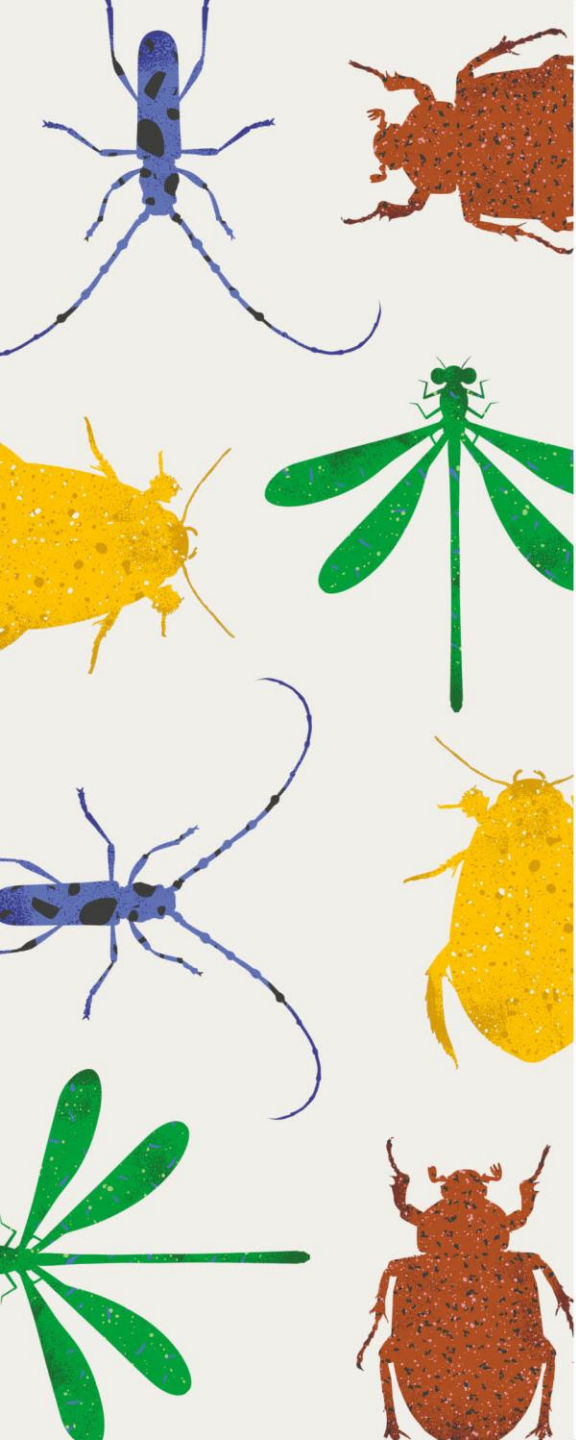

Grazie dell'ascolto!

Info e Contatti:

Sito web www.lifegoprofor.eu

Piattaforma Buone Pratiche: www.lifegoprofor-gp.eu

Piattaforma formazione: www.lifegoprofor-training.eu

F lifegoprofor