

# LIFE EREMITA Final Conference

Risultati conseguiti e prospettive future

10.06.2022

DAMSLab  
Bologna



Nome

Davide Alberti

Titolo

AZIONI A FAVORE DEGLI HABITAT FORESTALI



Con il contributo dello strumento finanziario LIFE dell'Unione Europea LIFE 14 NAT/IT/000209 EREMITA





# Due aree di azione con diverse caratteristiche



10.06.2022







# L'area delle Foreste Casentinesi

- Boschi in prevalenza di proprietà pubblica, statale o regionale;
- Presenza di foreste vetuste, in cui troviamo importanti «popolazioni sorgente» di *Rosalia alpina* e *Osmoderma eremita*;
- Al di fuori di tali aree presenza di boschi demaniali regionali più giovani, gestiti delle Unioni dei Comuni, in cui si attua una gestione attiva anche se non con logiche produttive;



10.06.2022





# L'area delle Foreste Casentinesi

- Troviamo numerose segnalazioni di *Rosalia alpina* antecedenti al progetto LIFE, di cui la maggior parte riferite all'area delle Riserve Biogenetiche Casentinesi;
- Una situazione di partenza più incoraggiante rispetto alle altre aree di progetto

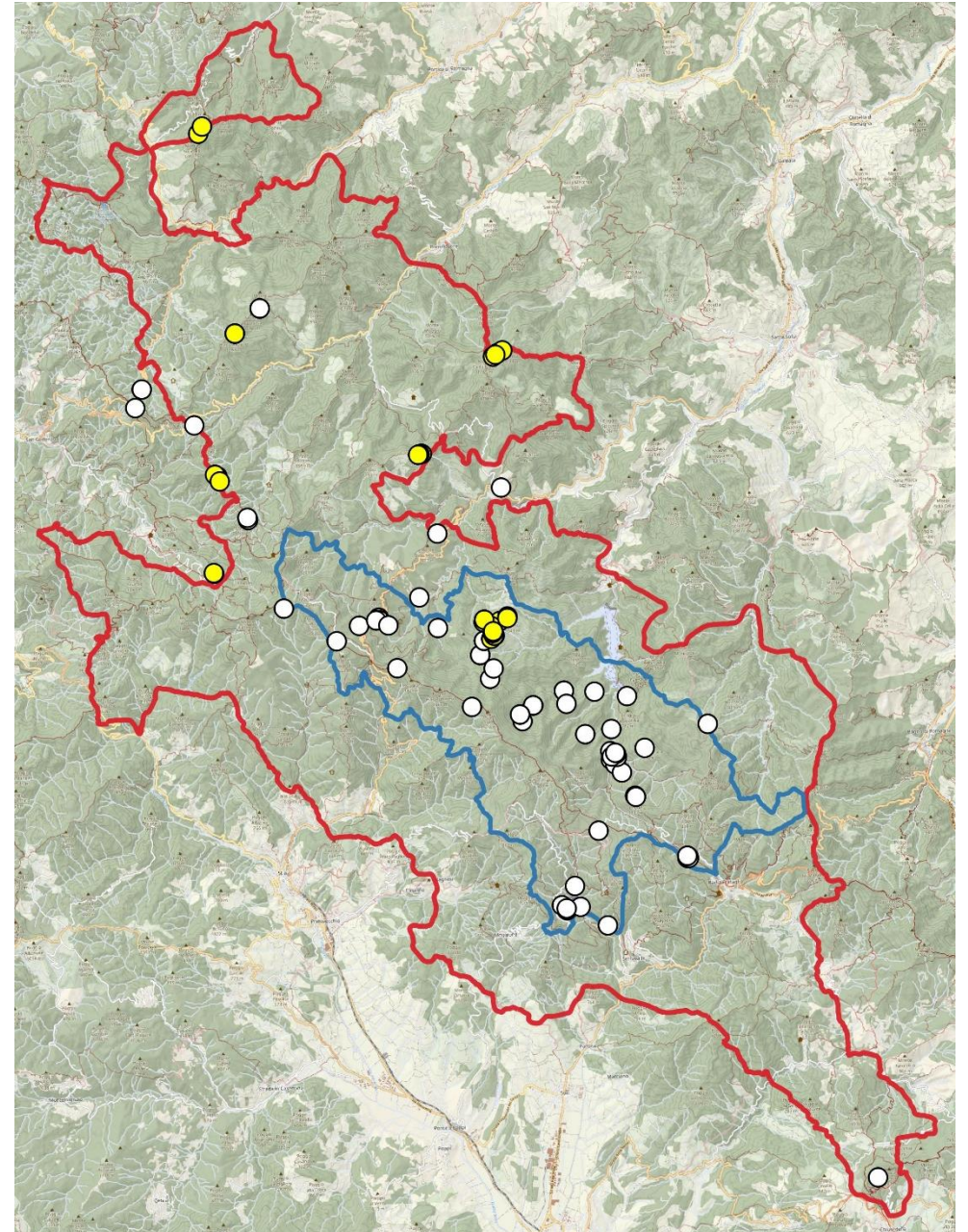

10.06.2022





# Le foreste dell'Appennino Emiliano

- Presenza prevalente di boschi di proprietà privata e di proprietà civiche collettive;
- Una gestione forestale in passato e tutt'ora caratterizzata da un indirizzo produttivo per la produzione di legna da ardere;
- Presenza di soprassuoli giovani, in quanto fortemente utilizzati sino al più recente passato, e legno morto è quasi del tutto assente
- Un indirizzo produttivo che ha notevolmente ridotto la presenza di alberi habitat, con gravi conseguenze sulle specie target del progetto.

10.06.2022







# Una strategia comune per le foreste del progetto

- Le «Misure Specifiche di Conservazione» adottate con Delibera di Giunta Regionale n. 815 del 23/05/2022 consentiranno di avere un approccio comune alla gestione forestale nei siti del progetto.
- Prevedono ad oggi nel caso di utilizzazioni forestali superiori a 1 ha:
  - il taglio e rilascio in loco di gruppi di **5 faggi a ha** di diametro di almeno 25 cm e non superiore a 40 cm in posizione soleggiata
  - la **cercinatura di 3 faggi a ha** di diametro di almeno 25 cm e non superiore a 40 cm, in posizione soleggiata;

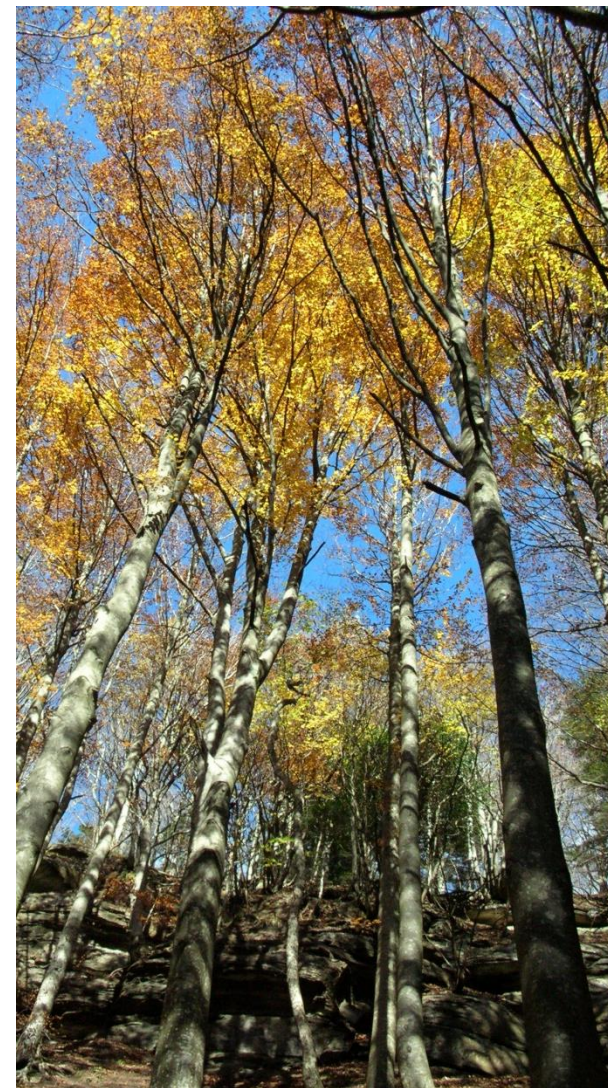

10.06.2022



# Una strategia comune per le foreste del progetto

- Le Misure Specifiche prevedono inoltre:
  - La possibilità di prescrivere la realizzazione di cataste di legna nel numero di 1/ha di superficie oggetto di taglio;
  - misure per limitare l'effetto trappola per insetti xilofagi correlato all'esbosco di legname di faggio;

Caso particolare infine è la proposta di ampliamento sito Natura 2000 IT4020020 – «Crinale dell'Appennino parmense» per comprendere il castagneto “Casarola” in cui è stato segnalato *Osmoderma eremita*.

10.06.2022





# Una strategia per le foreste vetuste nel PNFC

- Una porzione de PNFC ha ottenuto nel 2017 l'iscrizione nella World Heritage List dell'UNESCO, per la presenza di faggete vetuste;
- L'area comprende oltre alla Riserva Integrale di Sasso Fratino anche un'area **buffer** per un totale di quadi 8.000 ha;
- avviati accordi con le rispettive Unioni dei Comuni per favorire l'incremento dei livelli di naturalità tramite l'esclusione di tale area da interventi forestali previsti dai piani di gestione in fase di approvazione.

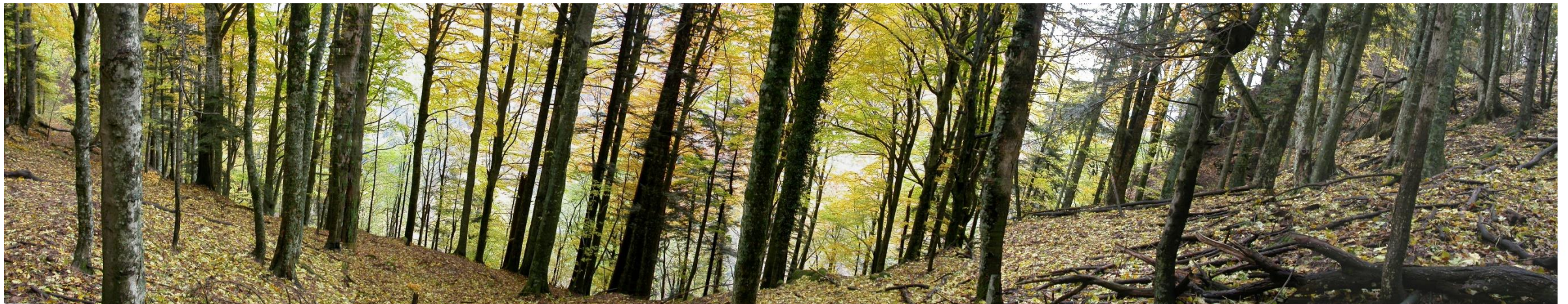





# Una strategia per le foreste vetuste nel PNFC

- L'obiettivo è quello di aumentare la porzione di foreste a libera evoluzione, in linea con gli obiettivi della Strategia Nazionale Biodiversità 2030 che si propone di proteggere «in modo rigoroso almeno un terzo delle aree protette terrestri»

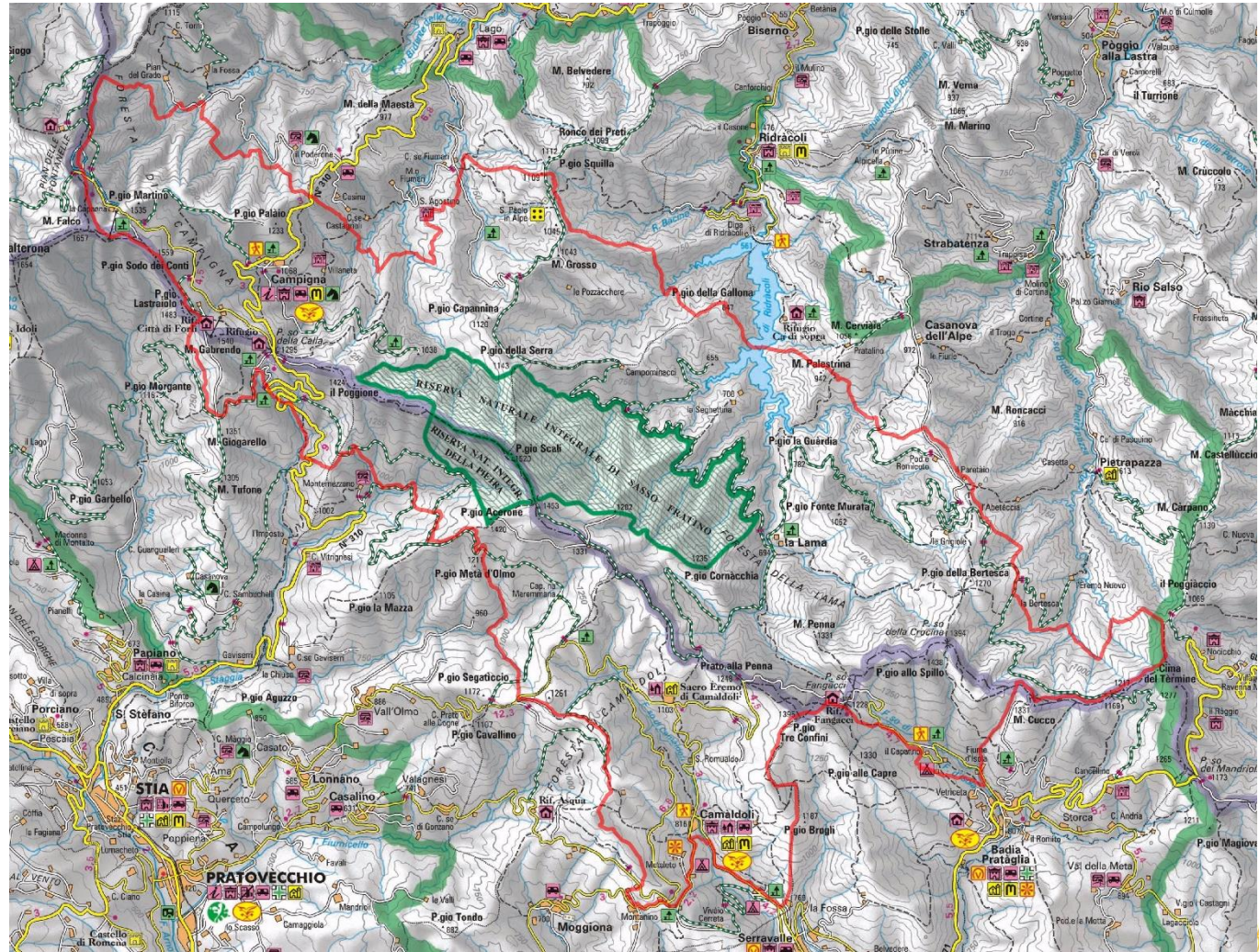

10.06.2022





# La strategia per la Riserva di Biosfera “Appennino tosco-emiliano”

- Il PNATE ha messo in moto un processo virtuoso, frutto del lavoro del LIFE Eremita e degli accordi con i proprietari dei terreni ottenuti per la realizzazione degli interventi sulle aree degli usi civici;
- Tramite il progetto MITE «Parchi per il clima» è stata promossa la certificazione della gestione forestale sostenibile e la certificazione dell'impatto sull'erogazione dei servizi ecosistemici, tra cui l'assorbimento di CO<sub>2</sub>, che se certificata è vendibile sul mercato;

10.06.2022





# La strategia per la Riserva di Biosfera “Appennino tosco-emiliano”

- E' stata creata una piattaforma di compravendita dei “**crediti di sostenibilità**”, per dare valore economico alla buona gestione di boschi di proprietà privata;
- A differenza del credito di carbonio, che considera esclusivamente la CO<sub>2</sub>, il credito di sostenibilità comprende anche altri servizi ecosistemici e ha quindi un valore economico maggiore;

10.06.2022

LIFE EREMITA  
**Final Conference**  
Risultati conseguiti e prospettive future

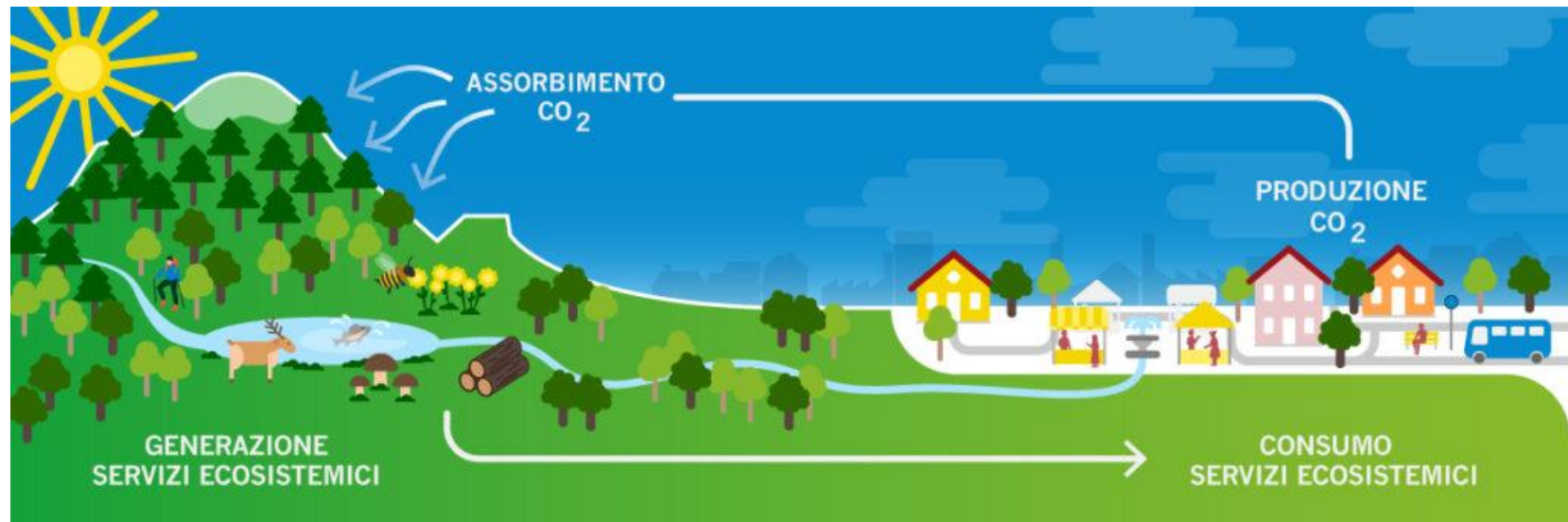





# La strategia per Riserva di Biosfera “Appennino tosco-emiliano”

- L’obiettivo è offrire alle imprese che vogliono proporsi protagoniste nella transizione ecologica, di **investire volontariamente** nell’acquisto di crediti di sostenibilità generati dalle foreste dell’Appennino, per ridurre o compensare il proprio bilancio di carbonio;
- Questo “acquisto” presuppone la **credibilità del valore del prodotto** offerto, garantita tramite la certificazione della gestione forestale offerta, che sarà più sostenibile rispetto allo stato attuale;

10.06.2022

LIFE EREMITA  
**Final Conference**  
Risultati conseguiti e prospettive future





# La strategia per la Riserva di Biosfera “Appennino tosco-emiliano”

- L’offerta di «crediti di sostenibilità» presuppone il miglioramenti nella gestione dei boschi e serve quindi cioè il **consenso dei proprietari** e degli utilizzatori a modificare in senso positivo la propria gestione;
- Il progetto è partito pertanto dalle realtà boschive più consistenti e aggregate dell’Appennino che sono quelle appartenenti a usi civici, proprietà collettive e consorzi forestali. Sono stati **più di 30 i soggetti** a sottoscrivere un accordo riferito a **35mila ettari di bosco** nei quali si è definito un programma di pianificazione e un impegno di successiva certificazione di gestione sostenibile

10.06.2022





# La strategia per la Riserva di Biosfera “Appennino tosco-emiliano”

- Gli introiti della vendita dei crediti di sostenibilità verranno erogati in gran parte ai titolari dei boschi.
- Ad oggi questa esperienza riguarda forzatamente solo una parte delle foreste d’Appennino ma che in caso di successo potrà essere estesa anche ad altre proprietà private che vorranno essere partecipi;



10.06.2022

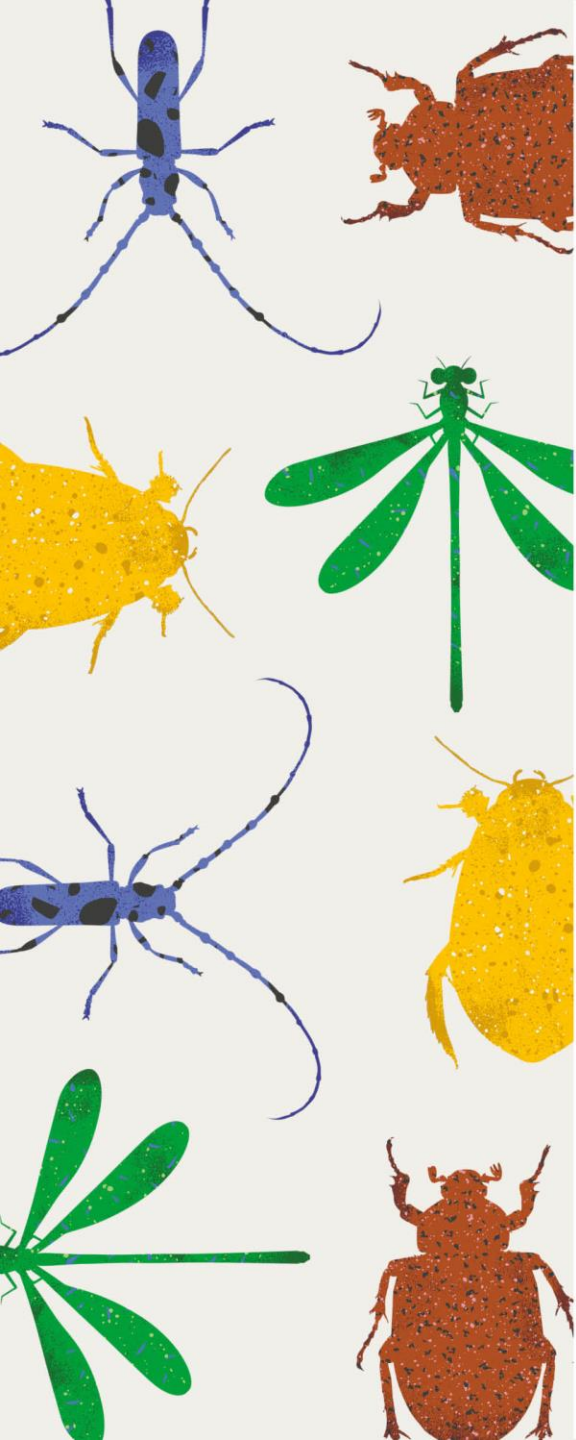

# Grazie dell'ascolto!

INFO E CONTATTI

✉ [liferemita@regione.emilia-romagna.it](mailto:liferemita@regione.emilia-romagna.it) 🌐 [progeu.regione.emilia-romagna.it/it/life-eremita](http://progeu.regione.emilia-romagna.it/it/life-eremita) 📘 [liferemita](https://www.facebook.com/liferemita)