



Parco Nazionale
Foreste Casentinesi
Monte Falterona
e Campigna



MARTEDÌ 5 NOVEMBRE 2019
CENTRO CULTURALE SANDRO PERTINI
VIA NEFETTI, 3 | SANTA SOFIA (FC)

Parco Nazionale delle Foreste Casentinesi Monte Falterona e Campigna

**CONOSCERE LE BUONE PRATICHE
PER LA CONSERVAZIONE DELLA BIODIVERSITÀ FORESTALE**
PROGETTO LIFE14 NAT/IT/000209 EREMITA - Azioni coordinate per preservare
popolazioni residue e isolate di insetti forestali e d'acqua dolce in Emilia-Romagna.



La Foresta Modello delle Montagne Fiorentine

Stefano Berti



Associazione
FORESTA MODELLO
delle **MONTAGNE**
FIorentINE

Costruiamo un Mondo migliore

PARTECIPAZIONE - PAESAGGIO - SOSTENIBILITÀ

www.forestamodellomontagnefiorentine.org

La missione delle FM è promuovere la partecipazione e la gestione sostenibile delle risorse nel territorio



Rete Internazionale delle Foreste Modello

è organizzata in **6** MACRO AREE GEOGRAFICHE

L'idea delle comunità delle Foreste Modello è partita dal Canada nel 1990 e ad oggi questo è il risultato:

65

**FORESTE
MODELLO
NEL MONDO**

37

**PAESI IN
CUI SIAMO
PRESENTI**

65+

**MILIONI DI
ETTARI DI
FORESTE**

Noi facciamo parte della **RETE MEDITERRANEA** che, dal 2019 è **COORDINATA** dalla **REGIONE TOSCANA**

www.mmfn.info

www.imfn.org



International
Model Forest
Network





COSA È LA FORESTA MODELLO

Un'**ASSOCIAZIONE DI VOLONTARIATO** in cui le persone si scambiano idee e realizzano progetti concreti per la valorizzazione di **FILIERE PRODUTTIVE, CULTURA, TURISMO** e **AMBIENTE**

Tutti insieme abbiamo definito un **PIANO STRATEGICO PLURIENNALE**, per lo **SVILUPPO DEL TERRITORIO**, che aggiorniamo periodicamente

LA NOSTRA STRATEGIA

COSA FACCIAMO

PROGETTI E ATTIVITÀ CHE PORTANO BENEFICI DIRETTI a chi vi partecipa e al nostro **TERRITORIO**

Cittadini, Imprese, Enti pubblici, Associazioni, Enti di ricerca...**CHIUNQUE ABBAIA CUORE LO SVILUPPO SOSTENIBILE DEL NOSTRO TERRITORIO**

CHI PARTECIPA

COME SIAMO ORGANIZZATI

Abbiamo **4** **COMMISSIONI TEMATICHE** che producono **IDEE, PROGETTI, INIZIATIVE** e si confrontano l'una con l'altra nel Consiglio Diretto



Le Commissioni

Associazione
FORESTA MODELLO
delle **MONTAGNE**
FIorentINE

Ambiente e Società

Individua risorse e
dinamiche ambientali



Cultura e Turismo

Turismo sostenibile tra
cultura e ambiente



Filiere Produttive

Promuove prodotti del
territorio



Rapporti internazionali

Scambi di sapere e saper fare con
la rete Foreste Modello





Il percorso

- ✓ **Marzo 2009 - La Regione Toscana aderisce alla Rete Mediterranea delle Foreste Modello**
- ✓ **Maggio 2010 – adesione della Comunità Montana Montagna Fiorentina (DG n.49) al progetto della Regione Toscana di partecipazione alla rete internazionale mediterranea**
- ✓ **Gennaio 2011 – inizio tavoli di lavoro per la redazione del Piano Strategico e per la costituzione giuridica della Foresta Modello**
- ✓ **Ottobre 2011 visita delegazione IMFN per verificare la possibilità di accreditamento quale Foresta Modello**
- ✓ **Febbraio 2012 assemblea costituente Associazione FMMF**
- ✓ **Novembre 2012 - Inserimento ufficiale nella Rete Mediterranea delle Foreste Modello (MMFN) durante il MedForum 2012 a Yalova(Turchia)**



Novembre 2012 Yalova (Turchia): riconoscimento ufficiale

Estensione: circa 548 km²
Popolazione: 64.000 abitanti

7 Comuni

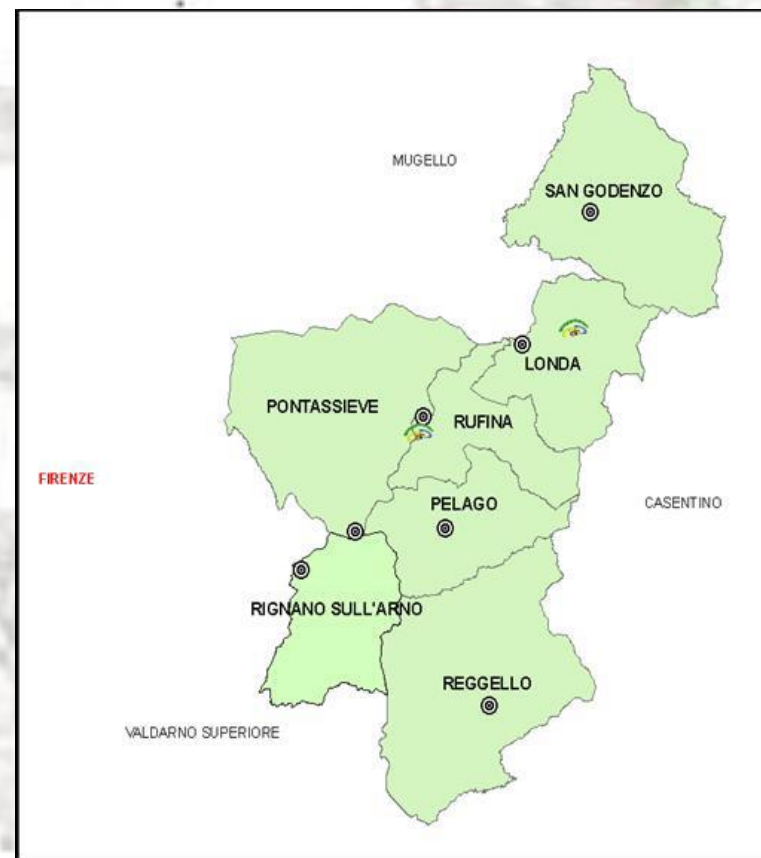
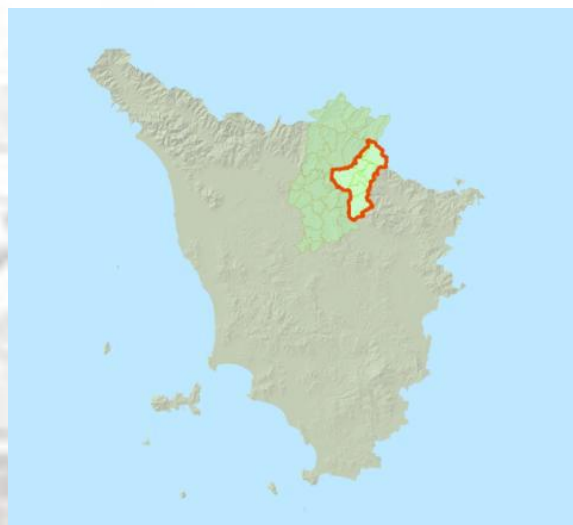

- circa 38.000 ha di sup. forestale
- 70% di copertura forestale
- 15% pubblica; 85% privata



98 Soci attivi al 30/09/2019

Regione Toscana
Unione di Comuni Valdarno e Valdisieve
Parco Nazionale Foreste Casentinesi, Monte Falterona e Campigna
Comune di San Godenzo
Comune di Londa
Comune di Reggello
Comune di Rufina
Comune di Rignano sull'Arno
Comune di Pontassieve
Comune di Pelago
C.N.R. IBE (Ivalsa)
Dip. DAGRI - Università Firenze
Ordine Dott. Agronomi e Forestali prov. Firenze
CREA - Centro di Ricerca Foreste e Legno

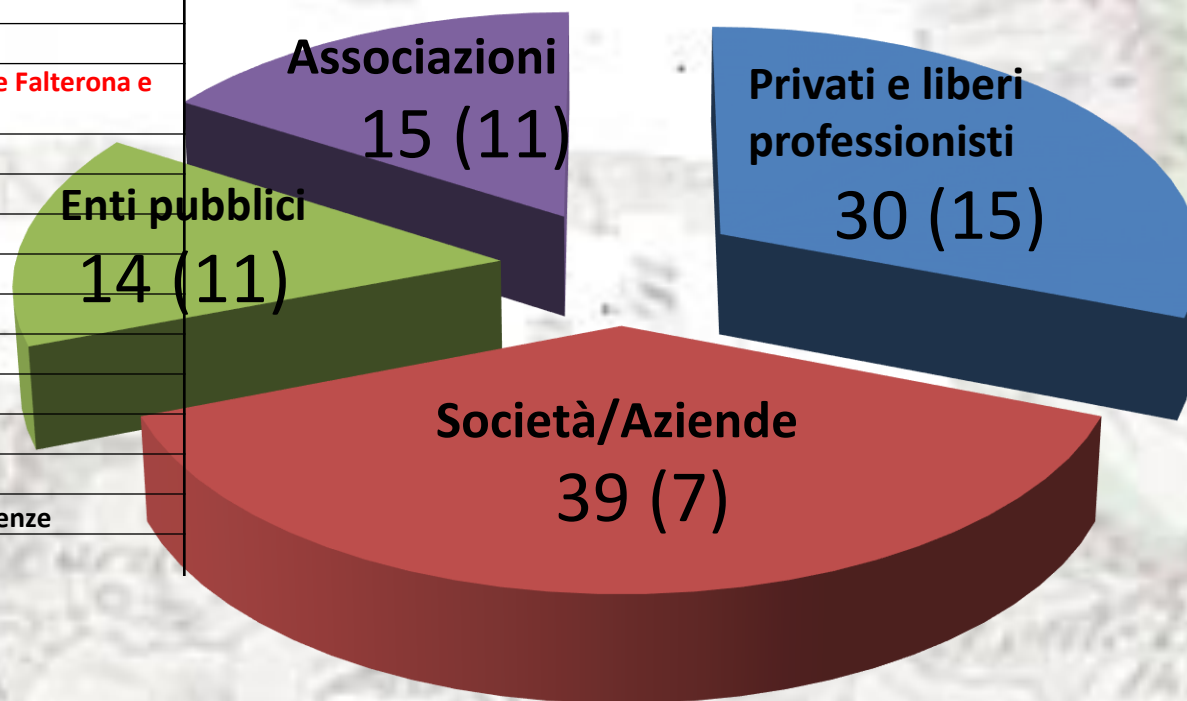

Tra parentesi il numero di Soci fondatori per categoria



7 anni di attività

Associazione
FORESTA MODELLO
delle **MONTAGNE**
FIorentINE

Progetto APROFOMO

(Avvio PROcesso FOresta Modello)

Finanziamento G.A.L. START di Borgo S. Lorenzo (FI)
misura 124 Piano Sviluppo Rurale asse LEADER



1. **Standard qualitativi per il lavoro in bosco**
2. **Classificazione** del legname locale per usi strutturali
3. Certificazione in ambito europeo di una **nuova macchina classificatrice portatile**, utilizzabile per le principali specie italiane per uso strutturale (larice, douglasia, pino nero, abete, castagno)..





7 anni di attività

Associazione
FORESTA MODELLO
delle **MONTAGNE**
FIorentINE

Progetto DEMOSCOPE

Inaugurazione SHOW-WOOD – Rufina, 2 ottobre 2014



Stefano Berti



7 anni di attività

Associazione
FORESTA MODELLO
delle **MONTAGNE**
FIorentINE

IL MARCHIO LEGNO DELLA FORESTA MODELLO



✓ **PRENDE ISPIRAZIONE DAL DISCIPLINARE PER IL LAVORO IN BOSCO ELABORATO DAL PROGETTO APROFOMO (E DIVENTA CONDIZIONE INDISPENSABILE PER LE DITTE BOSCHIVE) – CHE GIA' PREVEDE VANTAGGI PER I FIRMATARI!!!**

-10 AZIENDE BOSCHIVE HANNO ADERITO ATTUALMENTE AL DISCIPLINARE

✓ **DISTINGUE IL LEGNAME CHE E' STATO PRODOTTO SUL TERRITORIO DELLA FORESTA MODELLO, CHE È STATO TAGLIATO DALLE DITTE BOSCHIVE ADERENTI, CHE PERMETTE LA TRACCIABILITÀ FINO AL PRODOTTO FINITO**

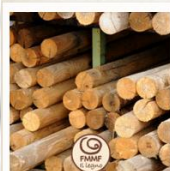

Pali torniti di castagno e douglasia



Paleria grezza di castagno



Stefano Berti



7 anni di attività

Associazione
FORESTA MODELLO
delle **MONTAGNE**
FIorentINE

20 Agosto_ *Una Foresta da Vivere_ Pic Nic nel Parco Rincine*

FESTASAGGIA ed azione inserita nella CETS (Carta Europea del Turismo Sostenibile) del Parco Nazionale Foreste Casentinesi, Monte Falterona e Campigna, patrocinata da Regione Toscana e Comune di Londa e con il contributo dell'Unione di Comuni Valdarno e Valdisieve.

Il Progetto nasce a seguito del percorso effettuato dalla CT Cultura e Turismo per l'ottenimento della CETS e dalla volontà di promuovere e diffondere all'interno degli eventi locali, in particolare sagre e feste paesane, alcune buone pratiche legate alla valorizzazione, promozione e tutela del paesaggio, dei prodotti e del patrimonio culturale.





7 anni di attività

Associazione
FORESTA MODELLO
delle **MONTAGNE**
FIorentINE

Consueto appuntamento con le tre passeggiate organizzate dalla Commissione Cultura e Turismo, con il Contributo dell'Unione di Comuni Valdarno e Valdisieve



100 Societ  della Foresta Modello delle Montagne Fiorentine



tre passi a monte

Percorsi alla scoperta delle montagne fiorentine

2017



**sabato 2
settembre**
ore 14.00/18.00

Appuntamento alle ore 14.00 presso il Bar Giardini in Loc. S. Giovanni, 22 Montepignatelli (AR)

A spasso tra cieli e pascoli

Facile passeggiata di ritorno con splendidi panorami, in luoghi dove   possibile osservare in affiorare arcaici e la biodiversit  tra il bosco e il pascolo. Valorizzazione di questi paesaggi incassati e approfonimento sulle attivit  di gestione delle aree protette con riserva di caccia.

Difficolt : Moderata.
Lunghezza: 4,5 Km.
Dislivello: 120 m.

**tre
passi
a monte**

A cura di Alex. Agrigola, org. Ass. il Lucio Comune e Ass. il Piano sulla Collina - San Donato



**sabato 16
settembre**
ore 17.00/22.00

Presso la Villa di Poggio. Appuntamento alle 17.00 in Via delle Scalette, 104 Sesto, Fontevivante (FI)

Sul far della sera, tra alberi e animali

Passeggiata panoramica al tramonto tra vigneti, uliveti e boschi della Via di Rovele, al fine di orientarsi, descriverli, e sui principali elementi del paesaggio della zona. Sperimentazione la gestione ed i prodotti tipici a questo scopo   prevista una piacevole sosta con degustazione di vini e assaggi di prodotti locali in loc. Casale di S. Difficolt : Turbato. Lunghezza: 4,5 Km. Dislivello: 130 m.

A cura dell'Ass. Evoluzione e del Dall. Fior Alberto Biffi

Per informazioni e iscrizioni:
Associazione Foreste Modello Montagne Fiorentine
Cell. 331 1162888 (ore 8,00 alle 13,00)
associazione@forestamodellomontagnefiorentine.org
www.forestamodellocomenziparisoreale.org

**domenica 1
ottobre**
ore 9.30/17.30

Appuntamento alle 9.30 presso il Centro Ippico il Bosco di Albore in Via del. 3 Albore, Londa (FI)

Uomo e Cavallo: un dialogo millenario

Una giornata alla scoperta del linguaggio non verbale degli animali: lezione etologica teorico-pratica sui cavalli nel loro ambiente naturale presso il Centro Ippico e passeggiata nel bosco alla ricerca di tracce delle presenze dei suoi abitanti (facile percorso). Pranzo di sacco a cura dei partecipanti.

A cura del Centro Ippico il Bosco di Albore e Dall. Pier Damiano Nisante



Il costo di realizza one di questa attivit    coperto integralmente dal contributo del Comune di Albore.





7 anni di attività

Associazione
FORESTA MODELLO
delle **MONTAGNE**
FIorentINE

**OTTOBRE 2017_ Apre il C.BIO in via della Mattonaia a Firenze.
Pavimento in Legno a Marchio FMMF e prodotti delle nostre Aziende
Agricole in vendita...e siamo solo all'inizio!**



Foresta Modello Montagne Fiorentine ha condiviso il post di C.BIO.

Publicato da Silvia Vannini 17 · 23 ottobre · €



Visualizzazioni: 6492

C.BIO

23 ottobre · €

Ogni volta che entrate a C.BIO incontrate la Foresta Modello Montagne Fiorentine! Ma che cos'è la Foresta Modello? Ce lo spiegano il suo presidente, Stefano Berti, e la coordinatrice delle filiere produttive, Lara Fornai!

C.BIO
cibo buono, italiano e onesto



7 anni di attività

Associazione
FORESTA MODELLO
delle **MONTAGNE**
FIORENTINE



UISP
sportpertutti



Regione Toscana



Unione di Comuni
valdamoevaldisieve



Foreste
Casentinesi
Parco
Nazionale



SST
Servizio
Sanitario
della
Toscana



guadagnare
salute

rendere facili le scelte salutari



IL CAMPO ESTIVO

Associazione Foresta Modello
delle Montagne Fiorentine

**Il richiamo della foresta...bussole, bici e
cavalli per una Vacanzainsieme!**

dal 17 Giugno al 23 Giugno



Associazione
FORESTA MODELLO
delle **MONTAGNE**
FIORENTINE

La quota di iscrizione per ogni ragazzo/a è di 335 euro (435 euro per coloro non residenti in Toscana) per 7 giorni/6 notti e comprende tutti i pasti e le spese per le attività.

A piedi per la Foresta, ci divertiremo con percorsi di orientamento e sport alla scoperta dei boschi della Montagna Fiorentina, per godere della sinergia tra uomo e natura, osservando le differenze tra l'ambiente naturale e quello costruito. Scopriremo quali sono le attività umane legate al bosco, alla sua coltivazione e al suo utilizzo come risorsa, sia nel presente che nel passato. Parleremo di strategie per salvaguardare la

biodiversità, il tutto in maniera divertente lasciando dietro di noi solo le nostre orme.

Luogo/struttura di svolgimento dell'esperienza:
Camping Campo all'Oca S.P. 556
Km 15.150 CP 50060 Londa (FI)

Esperienza rivolta a nati/e nel:
2005, 2006, 2007

Posti disponibili:
18 ragazzi/e

Il soggiorno sarà attivato al raggiungimento del numero minimo di 15 partecipanti

ISCRIZIONI DAL 16/05 AL 5/06 SU WWW.RAGAZZINSIEME.IT

INFO AL 3311162589





Prospettive

Associazione
FORESTA MODELLO
delle **MONTAGNE**
FIorentINE

- **Incremento della progettazione sfruttando la possibilità di coinvolgere soci che rappresentano il mondo scientifico (CNR, CREA, UNIVERSITA') in contatto con singole aziende o con Associazioni.** Alcuni esempi:
 - ❖ individuazione di un marchio identificativo (come già realizzato per il legno FMMF) per i prodotti agricoli/alimentari;
 - ❖ salvaguardia della biodiversità delle produzioni agricole in rapporto ai cambiamenti climatici;
 - ❖ sistema organico di educazione ambientale presso le scuole primarie per far conoscere ai piccoli il territorio, gli abitanti, i prodotti;
- **Promuovere l'estensione e la diffusione del Sistema Foresta Modello delle Montagne Fiorentine** come anche riportato nella scheda intervento relativa all'Area Valdarno e Valdiseive, Mugello e Val Bisenzio inserita dalla Regione Toscana tra aree sperimentali per la realizzazione di progetti di territorio nell'ambito della **strategia nazionale per le aree interne**



Grazie per l'attenzione