



Fotografia di Fabio Savini

GLI HABITAT FORESTALI DELL'EMILIA-ROMAGNA



Stefano Bassi
Regione Emilia-Romagna

28 ottobre 2019 - Marola (Carpineti - RE)



Accedi al GIS WEB delle Aree Protette e di Rete Natura 2000

L'applicazione consente la consultazione online delle banche dati geografiche di SIC (Siti di Importanza Comunitaria), ZPS (Zone di Protezione Speciale), Parchi e Aree protette della Regione Emilia-Romagna: un metodo interattivo per visualizzare e interrogare perimetri e

zonizzazioni di Parchi e Riserve regionali, limiti territoriali dei siti Natura 2000 (SIC e ZPS) su basi cartografiche e aerofotografiche regionali.

Con questo strumento viene resa disponibile anche la Carta degli Habitat come riconoscimento, localizzazione e rappresentazione degli ecosistemi naturali di valore europeo individuati per tutta la Rete Ecologica Natura 2000 dell'Emilia-Romagna. Sue appendici funzionali, qui di seguito riportate, sono la relazione metodologica e la pubblicazione "Gli habitat di interesse comunitario segnalati in Emilia-Romagna (AA. VV., 2015)", in cui vengono presi in esame analiticamente gli habitat di interesse conservazionistico segnalati sul territorio regionale.

> [Cos'è la Carta degli habitat dell'Emilia-Romagna](#)

Metodologia di costruzione e struttura dati della Carta regionale (allegato A alla determina n. 2166 del 9 marzo 2015 di approvazione della Carta degli Habitat).

> [Gli habitat di interesse comunitario segnalati in Emilia-Romagna \(pdf, 24.8 MB\)](#)

Testo edito in appendice alla "Carta degli habitat dei SIC e delle ZPS dell'Emilia-Romagna" (aggiornamento 2015)

> [Scarica la carta degli habitat dei Siti Natura 2000 \(zip, 27.1 MB\)](#) dell'Emilia-

Romagna in formato Shapefile GIS georeferenziati in coordinate UTM-ER (coordinate standard regionali).

Le mappe dei parchi e delle riserve, i confini e gli habitat della Rete Natura 2000 sono visualizzabili anche con smartphone e tablet attraverso la app [Maps4You](#) disponibile sia in ambiente Android e scaricabile da Google Play Store che in versione iOS da Apple Store.



Accedi alla cartografia interattiva del Sistema Informativo Forestale

- Flora
- Fauna
- Habitat

Aree protette

Aree protette in ER

Parchi

Riserve naturali

Altre Aree protette

Aree protette per provincia

Alta Via dei Parchi

Ciclovie dei Parchi

Rete Natura 2000

Rete Natura 2000 in ER

Habitat e specie di interesse europeo

Strumenti di gestione

Foreste

Le foreste in ER



REGIONE EMILIA-ROMAGNA
Direzione Generale Ambiente, Difesa del Suolo e della Costa
Servizio Parchi e Risorse forestali

Habitat di interesse comunitario in Emilia-Romagna

L'aggiornamento della Carta degli Habitat nei SIC e nelle ZPS dell'Emilia-Romagna

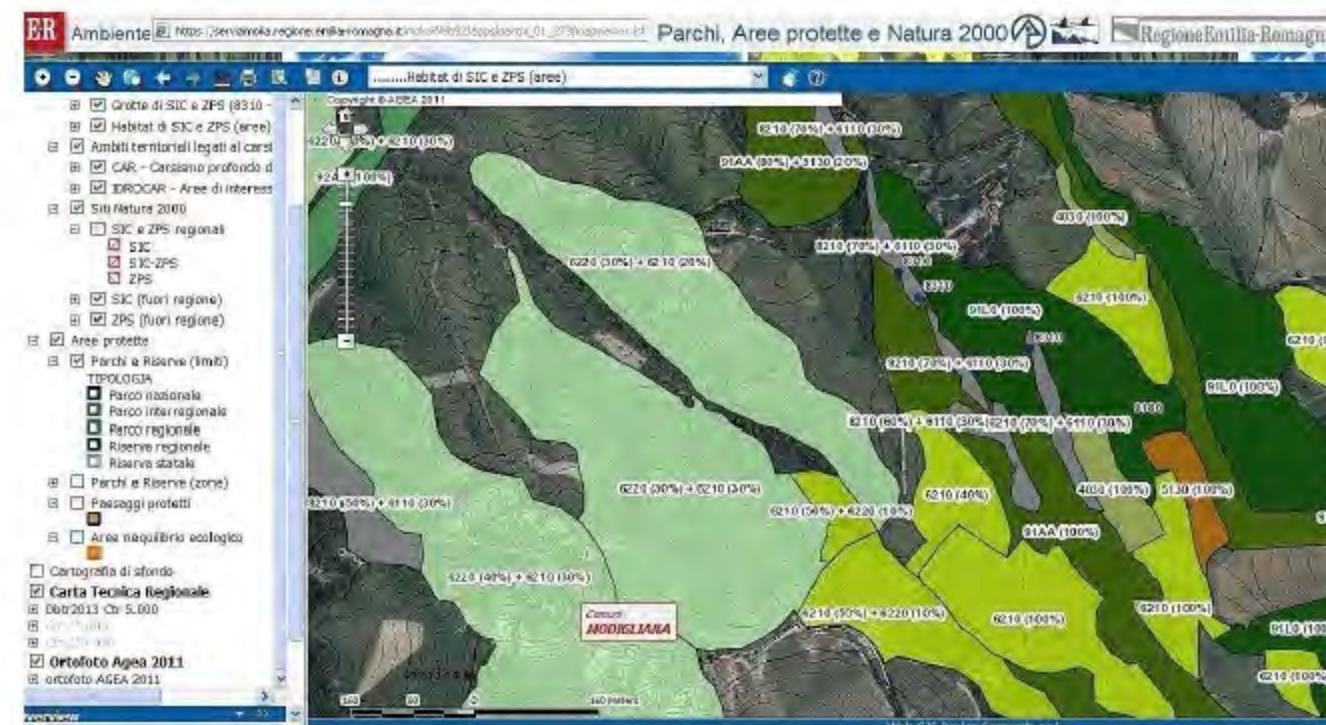

Aggiornamenti 2013-2014 approvati con Determinazioni regionali n.13910 del 31/10/2013 e n.2611 del 9/3/2015

BOLOGNA, 2015



FORESTE

110.000 ha (43% Nat2000)

36.500 ha (14%) habitat i.c.

**Aumento delle foreste in regione
20% negli ultimi 25 anni**

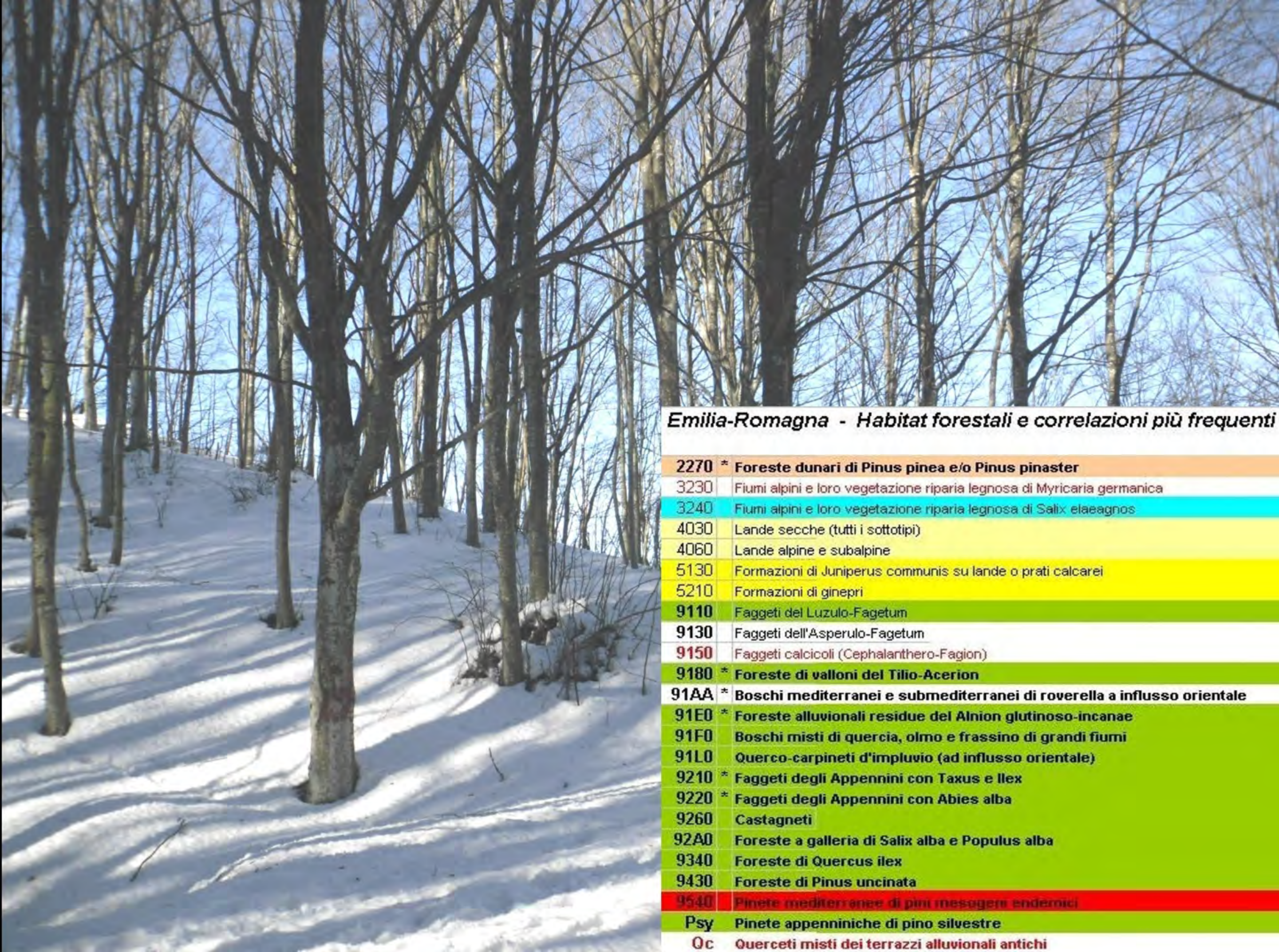

Emilia-Romagna - Habitat forestali e correlazioni più frequenti

2270 *	Foreste dunari di <i>Pinus pinea</i> e/o <i>Pinus pinaster</i>
3230	Fiumi alpini e loro vegetazione riparia legnosa di <i>Myricaria germanica</i>
3240	Fiumi alpini e loro vegetazione riparia legnosa di <i>Salix elaeagnos</i>
4030	Lande secche (tutti i sottotipi)
4060	Lande alpine e subalpine
5130	Formazioni di <i>Juniperus communis</i> su lande o prati calcarei
5210	Formazioni di ginepri
9110	Faggeti del <i>Luzulo-Fagetum</i>
9130	Faggeti dell' <i>Asperulo-Fagetum</i>
9150	Faggeti calcicoli (<i>Cephalanthero-Fagion</i>)
9180 *	Foreste di valloni del <i>Tilio-Acerion</i>
91AA *	Boschi mediterranei e submediterranei di roverella a influsso orientale
91E0 *	Foreste alluvionali residue del <i>Alnion glutinoso-incanae</i>
91F0	Boschi misti di quercia, olmo e frassino di grandi fiumi
91L0	Querco-carpineti d'impiuvio (ad influsso orientale)
9210 *	Faggeti degli Appennini con <i>Taxus</i> e <i>Ilex</i>
9220 *	Faggeti degli Appennini con <i>Abies alba</i>
9260	Castagneti
92A0	Foreste a galleria di <i>Salix alba</i> e <i>Populus alba</i>
9340	Foreste di <i>Quercus ilex</i>
9430	Foreste di <i>Pinus uncinata</i>
9540	Pinete mediterranee di pini mesogeri endemici
Psy	Pinete appenniniche di pino silvestre
Oc	Querceti misti dei terrazzi alluvionali antichi



91AA

91AA



9340





91F0





91E0







91L0



Foto M.Sami

9180



9110











9130















9210



9220

Foto Sandro Bassi

9260











Ricerca indirizzo

+

-

🏠

🔄



Cartografia

- Elenco livelli
- Sistema Informativo Forestale
 - Enti forestali
 - Stazioni Carabinieri Forestale
 - Piani di assestamento forestale
 - Demanio forestale regionale
 - Proprietà pubbliche e collettive di interesse forestale
 - Aree di raccolta e boschi da seme
 - Piano Regionale Anti Incendio Boschivo
 - Aree protette e Rete Natura 2000
 - Carta habitat Siti Natura 2000
 - Carta Tecnica Regionale
 - Aree forestali agg 2014
 - Carte forestali provinciali
 - Reticolo Idrografico
 - Database Topografico Regionale
 - Ortofoto 50 cm.©2014 Consorzio TeA

Ricerca indirizzo [Search icon]



Cartografia

- Elenco livelli
- Sistema Informativo Forestale
 - Enti forestali
 - Stazioni Carabinieri Forestale
 - Piani di assestamento forestale
 - Demanio forestale regionale
 - Proprietà pubbliche e collettive di interesse forestale
 - Aree di raccolta e boschi da seme
 - Piano Regionale Anti Incendio Boschivo
 - Aree protette e Rete Natura 2000
 - Carta habitat Siti Natura 2000
 - Carta Tecnica Regionale
 - Aree forestali agg 2014
 - Carte forestali provinciali
 - Reticolo Idrografico
 - Database Topografico Regionale
 - Ortofoto 50 cm. ©2014 Consorzio TeA

Ricerca indirizzo [Search icon]

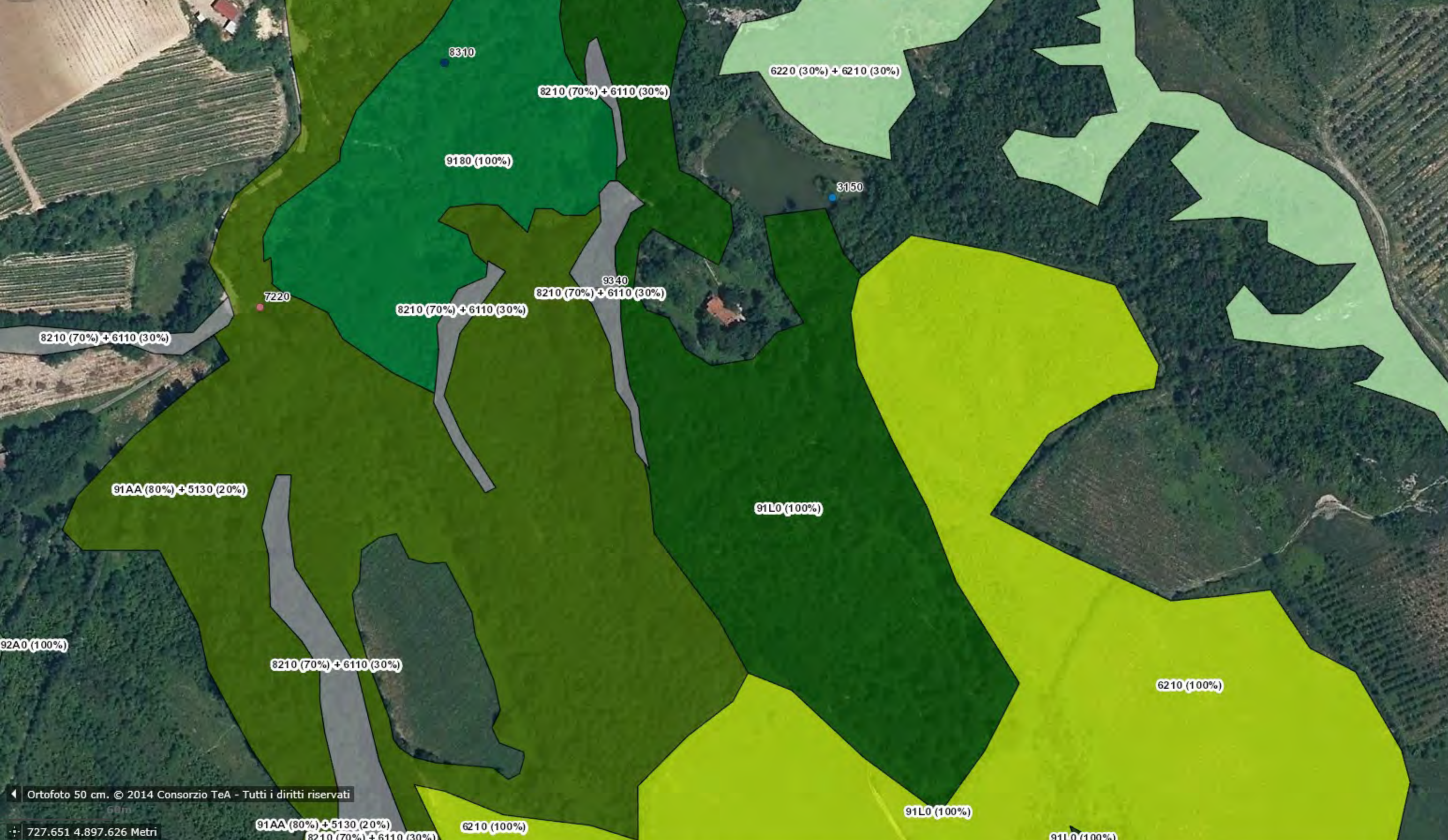

Cartografia

- Elenco livelli
- Sistema Informativo Forestale
 - Enti forestali
 - Stazioni Carabinieri Forestale
 - Piani di assestamento forestale
 - Demanio forestale regionale
 - Proprietà pubbliche e collettive di interesse forestale
 - Aree di raccolta e boschi da seme
 - Piano Regionale Anti Incendio Boschivo
 - Aree protette e Rete Natura 2000
 - Carta habitat Siti Natura 2000
 - Carta Tecnica Regionale
 - Aree forestali agg 2014
 - Carte forestali provinciali
 - Reticolo Idrografico
 - Database Topografico Regionale
 - Ortofoto 50 cm. ©2014 Consorzio TeA

+ Ricerca indirizzo

-

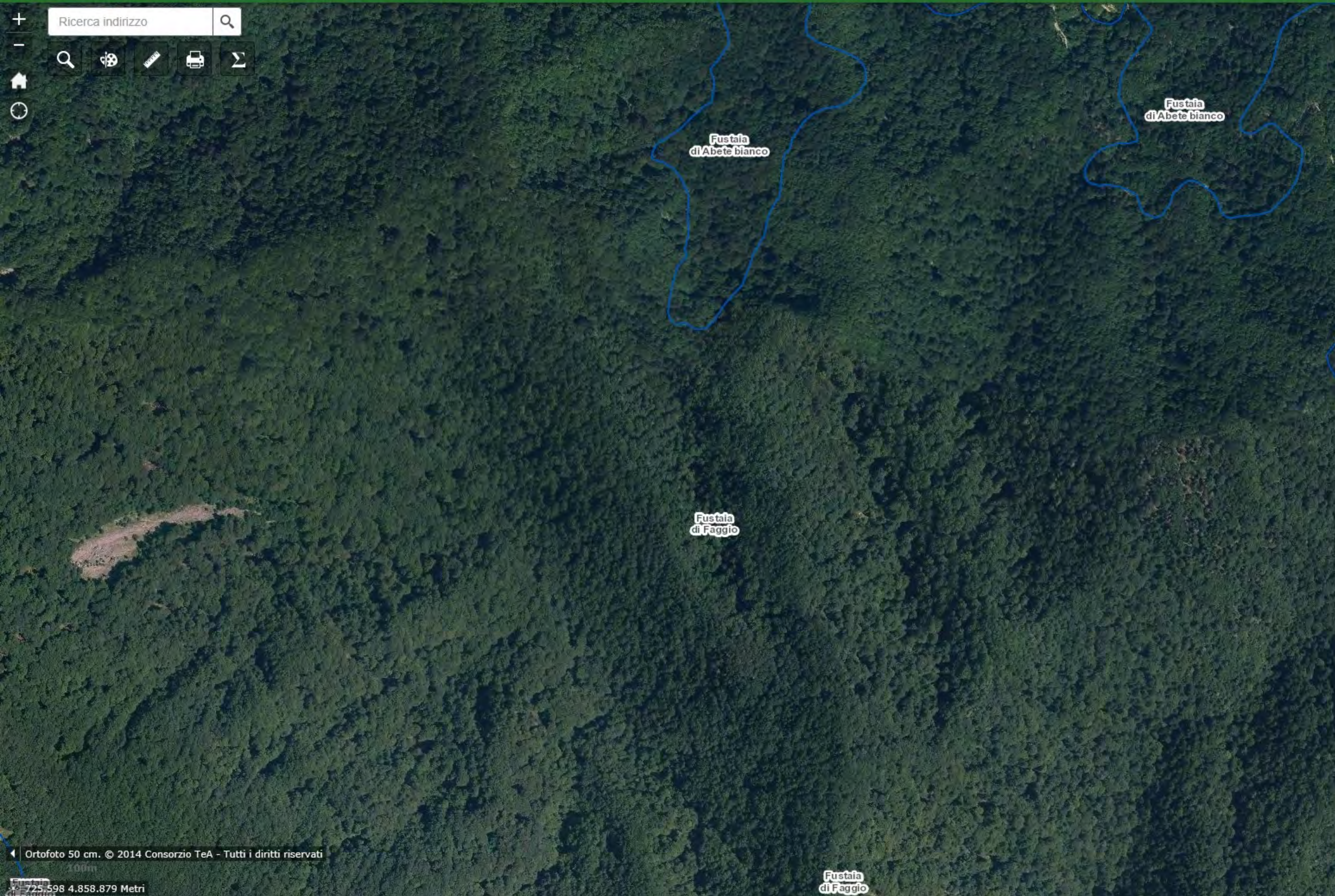

Cartografia

Elenco livelli

- ▼ Sistema Informativo Forestale
- ▶ Enti forestali
- ▶ Stazioni Carabinieri Forestale
- ▶ Piani di assestamento forestale
- ▶ Demanio forestale regionale
- ▶ Proprietà pubbliche e collettive di interesse forestale
- ▶ Aree di raccolta e boschi da seme
- ▶ Piano Regionale Anti Incendio Boschivo
- ▶ Aree protette e Rete Natura 2000
- ▶ Carta habitat Siti Natura 2000
- ▶ Carta Tecnica Regionale
- ▶ Aree forestali agg 2014
- ▶ Carte forestali provinciali
- ▶ Reticolo Idrografico
- ▶ Database Topografico Regionale
- ▶ Ortofoto 50 cm. ©2014 Consorzio TeA

Ricerca indirizzo [Search icon]

Home icon, Refresh icon, Zoom in (+), Zoom out (-), Home button

Map navigation controls: Home button, Refresh icon, Zoom in (+), Zoom out (-), Home button, Scale bar (100m), Coordinates (726.571 4.858.091 Metri)

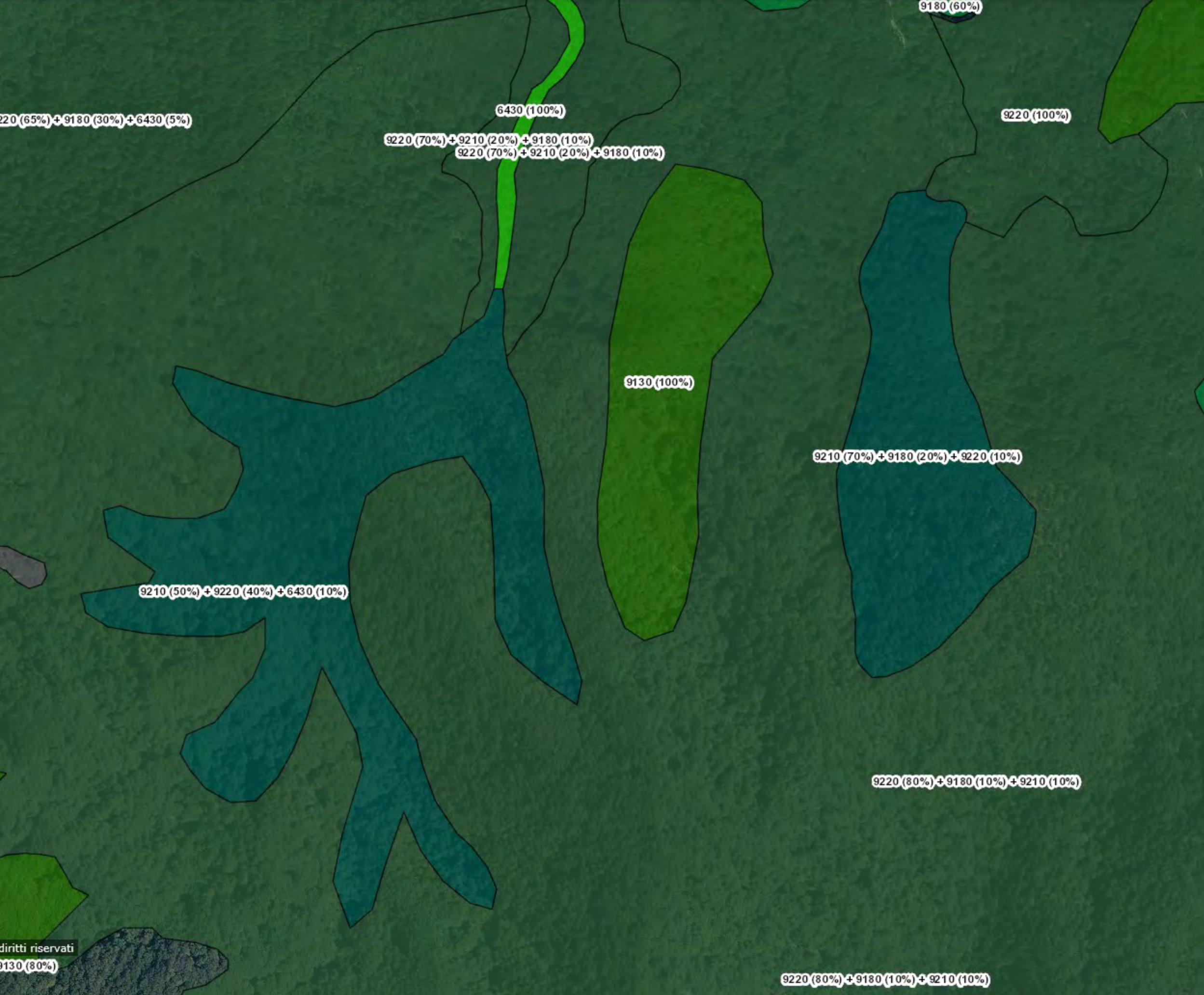

Cartografia

- Elenco livelli
- Sistema Informativo Forestale
 - Enti forestali
 - Stazioni Carabinieri Forestale
 - Piani di assestamento forestale
 - Demanio forestale regionale
 - Proprietà pubbliche e collettive di interesse forestale
 - Aree di raccolta e boschi da seme
 - Piano Regionale Anti Incendio Boschivo
 - Aree protette e Rete Natura 2000
 - Carta habitat Siti Natura 2000
 - Carta Tecnica Regionale
 - Aree forestali agg 2014
 - Carte forestali provinciali
 - Reticolo Idrografico
 - Database Topografico Regionale
 - Ortofoto 50 cm. ©2014 Consorzio TeA