

 Regione Emilia-Romagna

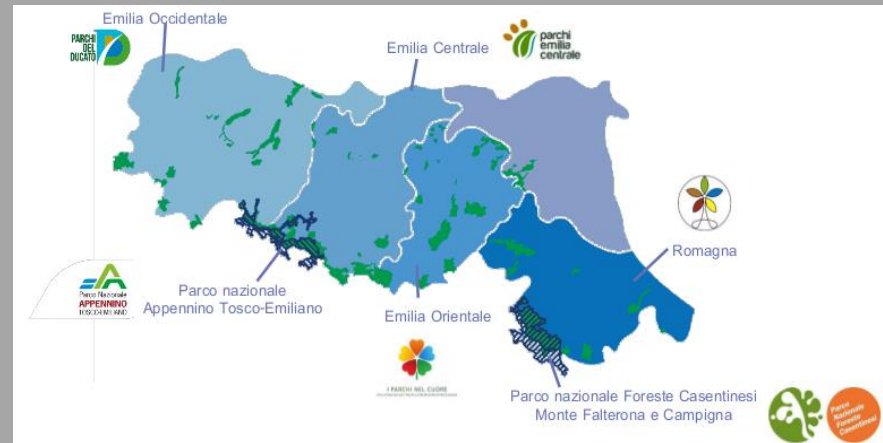

Interpretazione dei risultati delle indagini su presenza e distribuzione di *Rosalia alpina* e *Osmoderma eremita* ai fini della progettazione degli interventi in foresta. Il caso del Parco nazionale dell'Appennino tosco-emiliano

Giovanni Carotti, Parco Nazionale Appennino tosco-emiliano
entomologo progetto LIFE Eremita



Azioni di monitoraggio

definire presenza e distribuzione
delle specie nell'area di progetto



individuare potenziali alberi
habitat idonei per le due specie



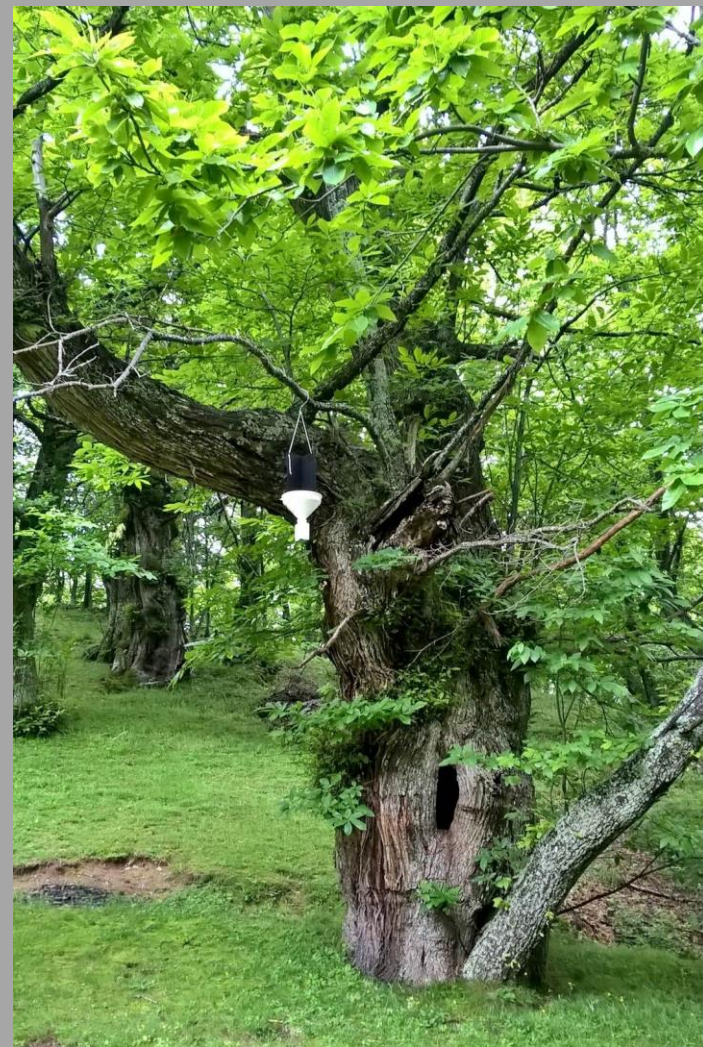
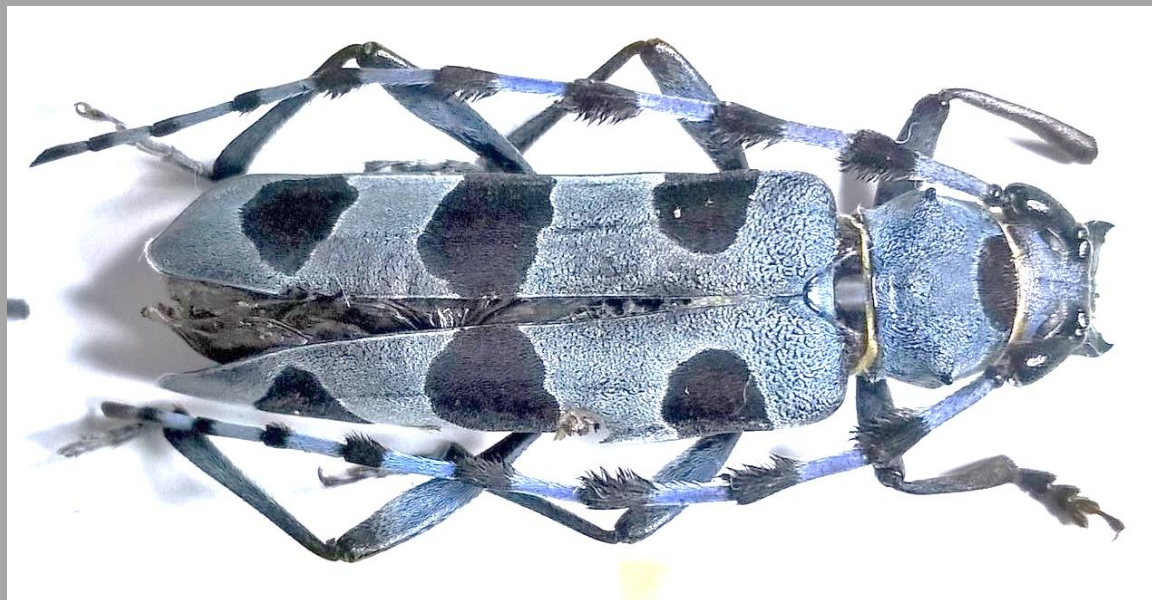

Emilia Romagna, Cerreto Alpi (RE)

Colle Lupo, m. 1100 03-XI-2016

leg. Davide Tronconi



Risultati del monitoraggio:

Entrambe le specie sono estremamente rare

Rarità di alberi habitat che limita la possibilità di espansione del loro areale di distribuzione

La mancanza di habitat pregiudica la sopravvivenza di *R. alpina* e *O. eremita*

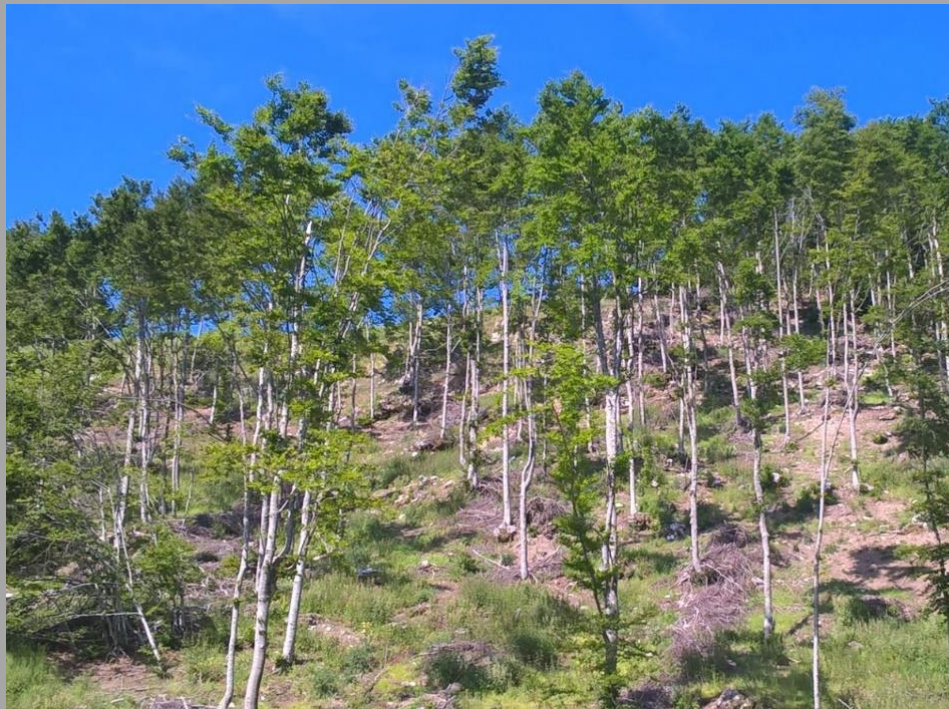



Cura della casa comune



Gli interventi di ripristino degli ambienti idonei sono
FONDAMENTALI per la conservazione delle specie

Collaborazione con operatori forestali
(Consorzi, Usi Civici, imprese forestali)

Consenso agli interventi

Maggiore diffusione degli interventi
forestali grazie alle prescrizioni legate alle
autorizzazioni al taglio

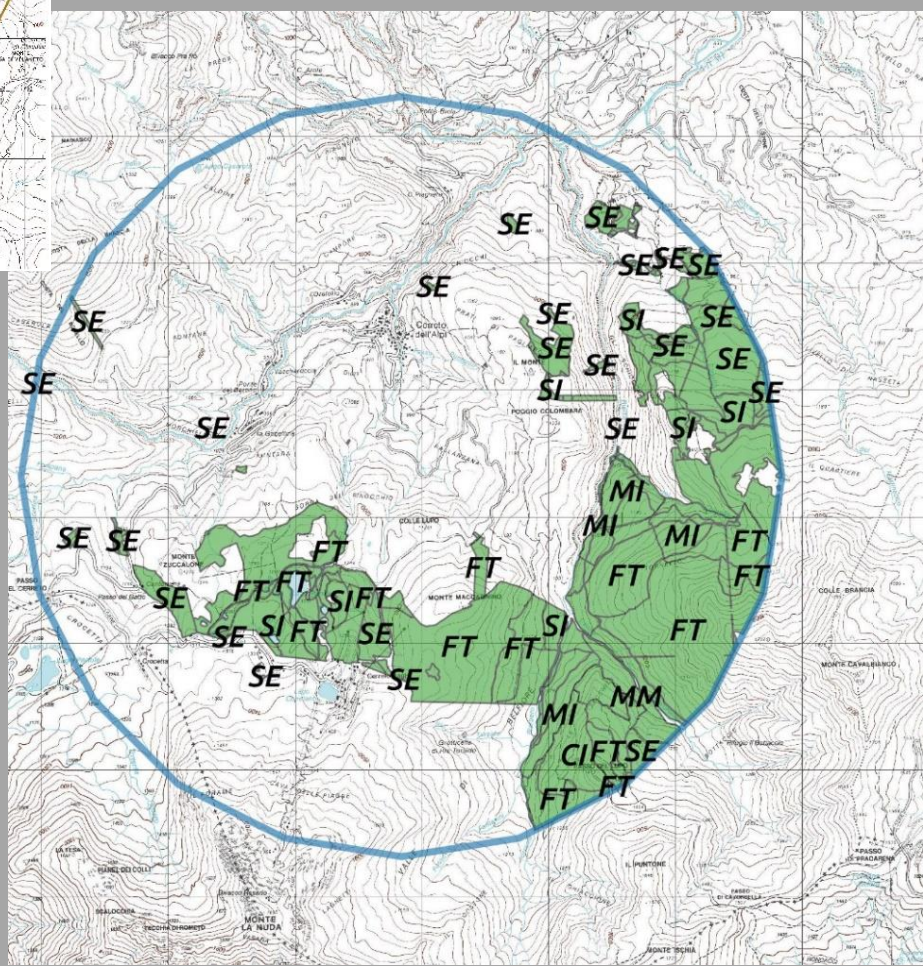
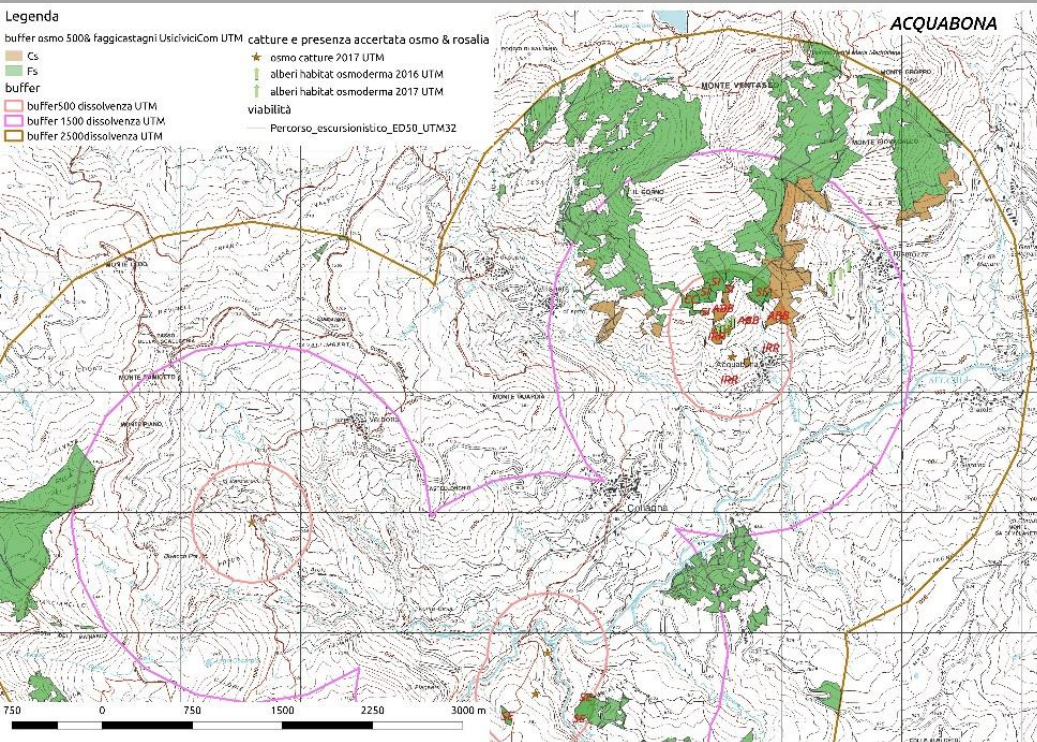

Danno risultati?





scarabeo eremita odoroso



Tutti Immagini Shopping Notizie Video Altro Impostazioni Strumenti

Circa 2.250 risultati (0,39 secondi)

Scarabeo eremita odoroso — Italiano

<https://ambiente.regione.emilia-romagna.it> > invertebrati > insetti > schedario ▾

12 dic 2011 - *Osmoderma eremita* (Scopoli, 1763) Geonemia: Distribuzione europea. In Italia presente nelle regioni del centro-nord fino all'Abruzzo e Lazio.

Video



Scarabeo eremita

Insetto

Si possono migliorare i boschi, fermare la perdita di biodiversità e continuare ad usufruire dei loro servizi?

Vi è una pazienza della foresta,
ostinata, instancabile, continua,
come la vita stessa.

Jack London