



**PROGRAMMA UE LIFE**

**2014-2020**

**Programma di azione per il clima e l'ambiente**

# **PROGETTO LIFE EREMITA**

**LIFE14**

**NAT/IT/000209**

**EREMITA**



# II PROGETTO LIFE EREMITA

- Regione Emilia-Romagna partner incaricato del coordinamento
- 1/9/2015 siglato Grant Agreement progetto LIFE14 NAT/IT/000209 EREMITA  
*Coordinated actions to preserve residual and isolated populations of forest and freshwater insects in Emilia-Romagna*



Il progetto si propone di:

- assicurare migliori condizioni di conservazione sul territorio regionale per le popolazioni residuali di:
  - ➔ *Osmoderma eremita*
  - ➔ *Rosalia alpina*
  - ➔ *Graphoderus bilineatus*
  - ➔ *Coenagrion mercuriale castellanii*
- agendo sui fattori di minaccia di origine antropica per la conservazione delle specie





# Osmoderma eremita

## **SCARABEO EREMITA ODOROSO**

**GLI ADULTI EMETTONO UN  
INTENSO E GRADEVOLE  
AROMA DI “CUOIO  
VECCHIO”.**

**VIVE ALL’INTERNO DEI  
TRONCHI CAVI IN BOSCHI  
MATURI DI LATIFOGIE E  
NEI FILARI DI VECCHI  
ALBERI CAPITIZZATI,  
DOVE SI NUTRE DI LEGNO  
MORTO.**

**DIFFUSO IN PIANURA E  
NELLA BASSA COLLINA, È  
SEGNALATO IN REGIONE DI  
QUASI TUTTE LE  
PROVINCE.**

**LA SPECIE È IN PERICOLO E  
IN FORTE RAREFAZIONE.**

**LUNGHEZZA 24-37 MM**



## Rosalia alpina

### **ROSALIA ALPINA**

**ELEGANTE LONGICORNE  
FACILMENTE  
RICONOSCIBILE PER I  
COLORI E I DISEGNI.**

**XILOFAGO, VIVE IN  
FAGGETE MONTANE  
MATURE ED HA LARVA  
MONOFAGA SU FAGGIO.**

**E' CONOSCIUTO IN  
EMILIA-ROMAGNA PER LE  
PROVINCE DI MODENA E  
FORLÌ-CESENA  
ALL'INTERNO DEL PARCO  
NAZIONALE DELLE  
FORESTE CASENTINESI.**

**LA SPECIE È  
VULNERABILE, IN  
RAREFAZIONE E  
LOCALIZZATA.**

**LUNGHEZZA 20-38 MM**



## **Graphoderus bilineatus**

### **DITISCO A DUE FASCE**

**SPECIE DI COLEOTTERO ACQUATICO PREDATRICE, POPOLA ACQUE LENTICHE, PREFERIBILMENTE GRANDI STAGNI CON ACQUE LIMPIDE E PROFONDE, RICCHI DI VEGETAZIONE RIPARIALE ED ANCHE TORBIERE.**

**DICHIARATA MINACCIATA E IN DECLINO A LIVELLO EUROPEO, È PRESENTE IN EMILIA-ROMAGNA IN 4 STAZIONI NELLE PROVINCE DI MODENA, BOLOGNA E RAVENNA.**

**LUNGHEZZA 14-16 MM**

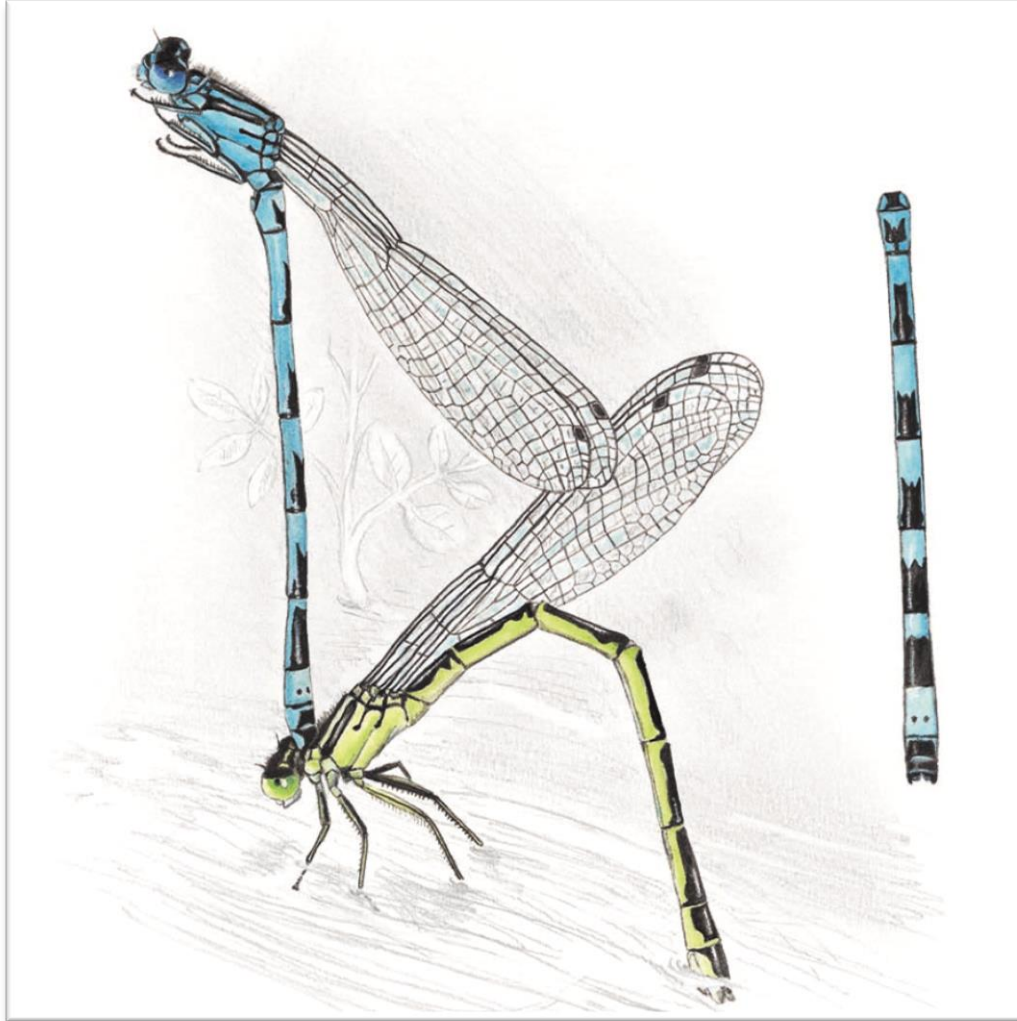

## Coenagrion mercuriale astellanii

### DAMIGELLA DI MERCURIO

LA SOTTOSPECIE **CASTELLANII** HA DIFFUSIONE APPENNINICA.

LA LARVA SI SVILUPPA IN PICCOLI CORSI D'ACQUA ASSOLATI CON RICCA VEGETAZIONE ACQUATICA E RIPARIALE, COME RUSCELLI A CORRENTE MODERATA E RISORGIVE.

LA DAMIGELLA DI MERCURIO È UNA PICCOLA LIBELLULA IN SERIO PERICOLO, DI CUI SI CONTANO ATTUALMENTE POCHE STAZIONI MOLTO ISOLATE IN ROMAGNA.

**LUNGHEZZA TOTALE 27-31 MM**

LUNGHEZZA ALA  
POSTERIORE 15-20 MM





# OBIETTIVO

L'obiettivo generale sarà perseguito tramite la realizzazione di azioni concrete e integrate su base regionale.

Alcune azioni avranno carattere sperimentale perché mai tentate prima d'ora in Italia.

Le azioni agiranno anche sul contesto socio-economico dell'area di progetto, poiché la causa prima delle minacce identificate è essenzialmente il comportamento umano.



# Obiettivi specifici delle azioni previste:

- 1. Incrementare le conoscenze inerenti la presenza/assenza, distribuzione e abbondanza delle sub-popolazioni residuali delle specie target nell'area di progetto
- 2. Aumentare la disponibilità di habitat per le popolazioni residuali e il miglioramento della loro connettività
- 3. Elaborare una strategia gestionale a lungo termine (piani di gestione e misure specifiche di conservazione)

# **Obiettivi specifici delle azioni previste:**

- **4. Creare ex novo una rete regionale di habitat specifici in grado di ospitare le specie**
- **5. Favorire comportamenti corretti e compatibili con le esigenze di tutela da parte di gruppi di interesse**
- **6. Diffondere e sviluppare soluzioni per il coinvolgimento attivo degli agricoltori, dei gestori e utilizzatori delle aree forestali all'interno dei siti della RN2000 nonché dei portatori di interesse in generale**

# I MAGNIFICI SETTE!

- Regione Emilia-Romagna
- Ente di Gestione per i Parchi e la Biodiversità Romagna
- Ente di Gestione per i Parchi e la Biodiversità Emilia Centrale
- Ente per la Gestione dei parchi e della biodiversità Emilia Occidentale
- Ente per la Gestione dei parchi e della biodiversità Emilia Orientale
- Ente Parco nazionale dell'Appennino tosco-emiliano
- Parco Nazionale delle Foreste Casentinesi, Monte Falterona e Campigna



I PARCHI NEL CUORE  
Regione Emilia Orientale



# BUDGET

Budget totale di progetto eleggibile  
2.126.987,00 Euro

Contributo europeo:  
1,268,863 Euro  
(59.66% del Budget totale di progetto  
eleggibile)



<b>Beneficiario</b>	<b>Costo totale delle azioni</b>	<b>Contributo UE</b>	<b>Contributo proprio</b>
RER	774.862,00	456.862,00	318.000,00
MAR	310.320,00	186.796,00	123.524,00
MEC	232.473,00	144.173,00	88.300,00
MEOC	88.281,00	53.281,00	35.000,00
MEOR	97.407,00	59.407,00	38.000,00
PNATE	386.604,00	226.304,00	160.300,00
PNFC	237.040,00	142.040,00	95.000,00
<b>totali</b>	<b>2.126.987,00</b>	<b>1.268.863,00</b>	<b>858.124,00</b>



# 1- Organigramma per la gestione tecnica ed amministrativa

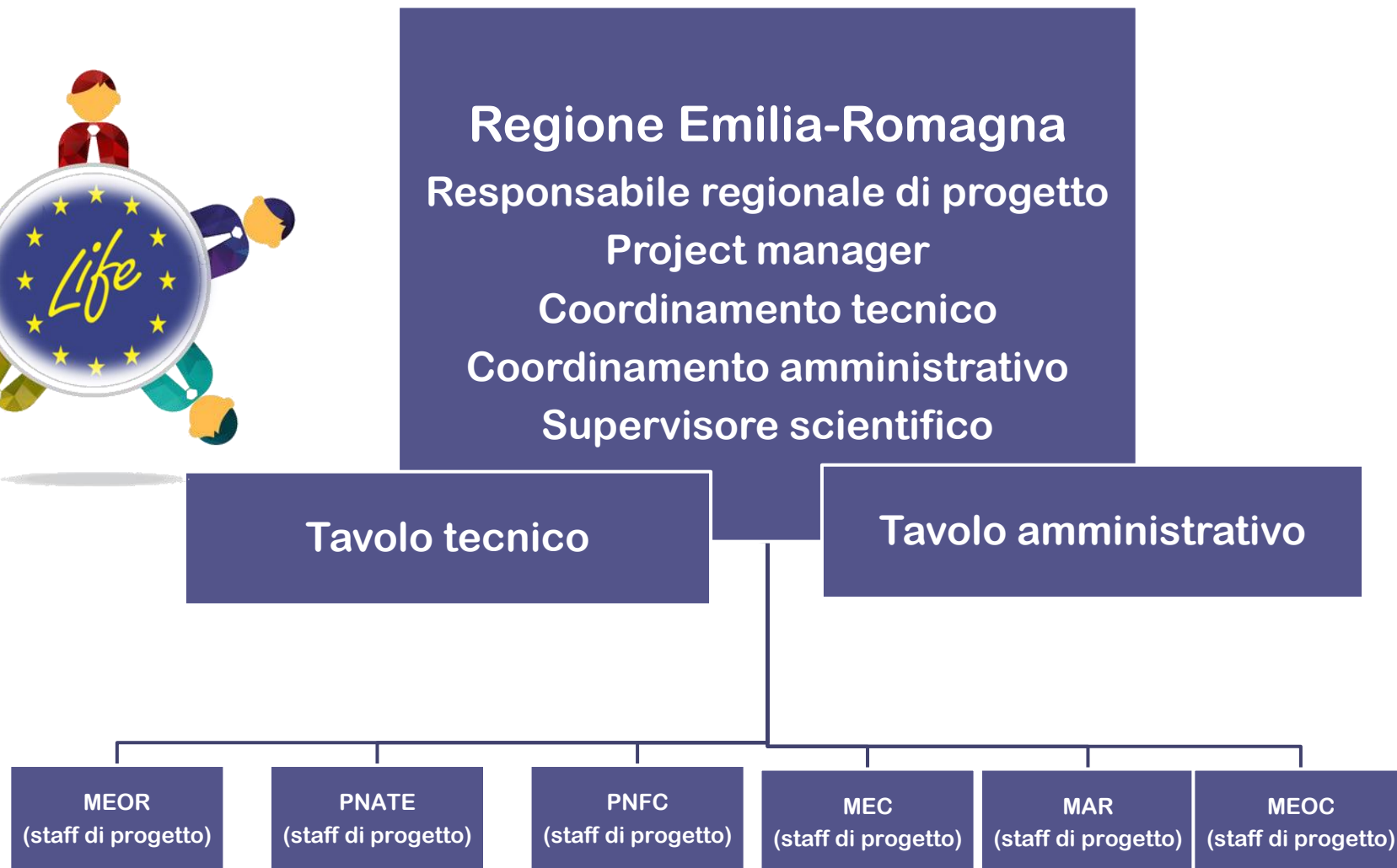

# 2- Organigramma per la gestione tecnica ed amministrativa

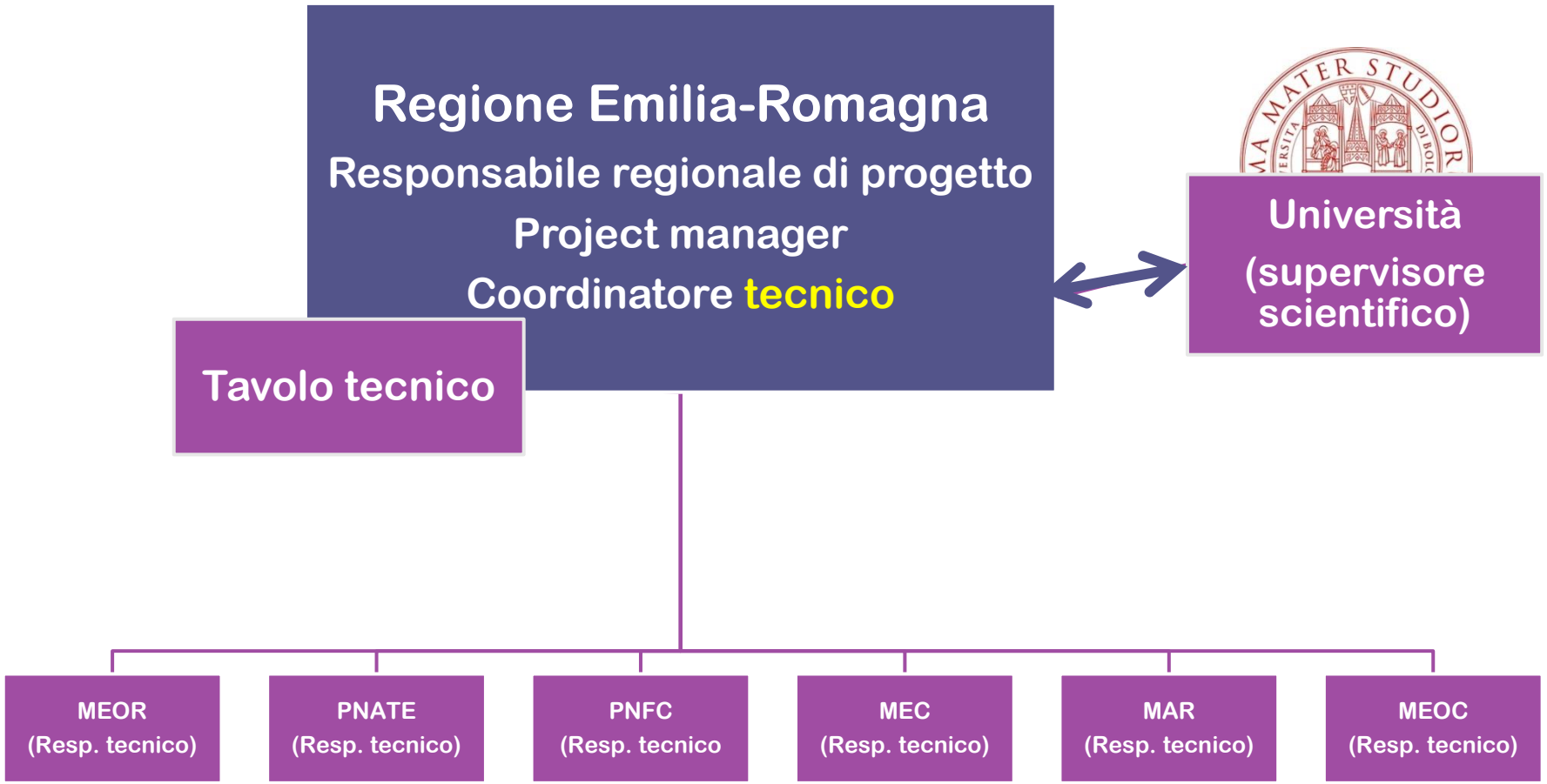



### 3- Organigramma inerente la gestione tecnica ed amministrativa



Regione Emilia-Romagna  
Responsabile regionale di progetto  
Project manager  
Coordinatore **amministrativo**

Tavolo amministrativo



**La Regione Emilia-Romagna,  
partner beneficiario incaricato  
del coordinamento**



**Obblighi generali del beneficiario  
incaricato del coordinamento**



- A. si assicura che l'implementazione del progetto avvenga nel rispetto del Grant Agreement**
- B. agisce da intermediario in tutte le comunicazioni fra i beneficiari associati e la Commissione europea**
- C. è responsabile della trasmissione alla Commissione dei report tecnici e finanziari relativi al progetto**
- D. redige e trasmette alla Commissione le richieste dei pagamenti**
- E. riceve i finanziamenti dalla Commissione e trasferisce ai beneficiari associati le quote di loro competenza**
- F. è responsabile della reperibilità di tutti i documenti tecnici, amministrativi e finanziari del progetto richiesti in qualunque momento dalla Commissione**
- G. è responsabile della conservazione delle copie di tutti i documenti del progetto per cinque anni dalla conclusione del progetto**

# Primi passi

Redazione e approvazione della bozza di <u>Partner Agreement</u>	29/2/2016
Sottoscrizione dei Partner Agreement (uno con ogni partner)	31/3/2016
Nomina staff interno di progetto	31/3/2016
Nomina del Project Manager	31/3/2016
Nomina componenti e attivazione del Tavolo Tecnico di progetto	31/3/2016
Attivazione Ufficio Stampa di progetto	1/6/2016
Avvio procedure amministrative per selezionare il personale da contrattare sul progetto	30/6/2016
Nomina supervisore scientifico	30/6/2016
Logo di progetto	30/6/2016
Redazione di un programma di lavoro per il primo anno di progetto	30/6/2016
Attivazione sito web	30/6/2016
Applicazione Web-technology	30/11/2016
Sistema di interfacce Web	30/11/2016
Piano della comunicazione	31/12/2016
Realizzazione pannelli	31/12/2016
Minute degli incontri dei tavoli tecnici e amministrativi e degli incontri del primo anno	31/12/2016

**GRAZIE DELL'ATTENZIONE**

