



**CAB MASSARI**



**Conselice 30 maggio 2022**





## C.A.B. della provincia di Ravenna

**Cooperative:**  
n. 7

**Superficie totale**  
ha 12.924

**Superficie media**  
ha 1.846

**Superficie minima**  
ha 430

**Superficie max**  
ha 4.066

**Incidenza su SAU Prov.**  
10,5 %

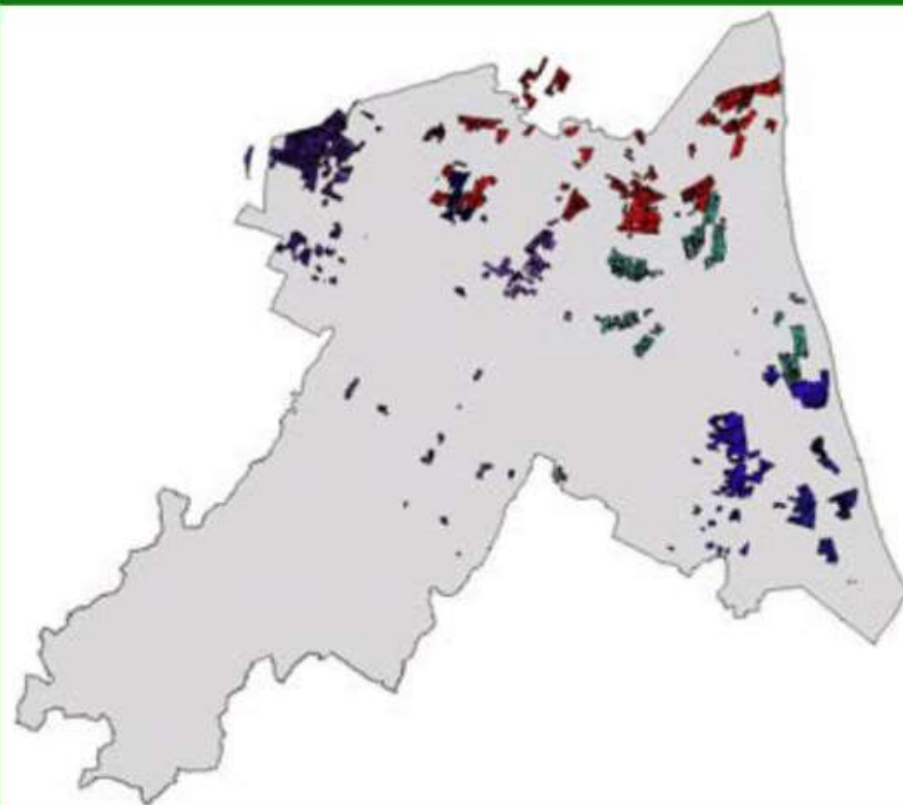

Pietro Pasini



**CAB MASSARI**

# Storia della Cab Massari

L'Azienda è nata nel 1908 come cooperativa Braccianti di Conselice e nel 2018 ha celebrato 110 anni di vita. I terreni attualmente di proprietà della Cooperativa in gran parte erano parte della tenuta dei Duchi Massari di Ferrara. La tenuta Massari fu venduta alla Federazione delle Cooperative di Ravenna nel dicembre 1919

La CAB Massari è il risultato della unificazione di 3 cooperative:

- Cab Massalombarda
- Cab Lavezzola
- Cab Conselice

Tale processo iniziato nel 1996 si è concluso nel 2004.



# Vista aerea del Centro aziendale Tarabina



# Allevamento zootecnico





**CAB MASSARI**







# Parco agriturismo



# Compagine Sociale

- La Cab Massari S.C. è una cooperativa di conduzione terreni e la proprietà è formata da 90 soci operatori-braccianti che prestano il proprio lavoro e da oltre 100 soci sovventori rappresentati da pensionati e dipendenti. La cooperativa ha 9 impiegati tra direttivi, amministrativi e tecnici. La sede legale e amministrativa è in Via Puntiroli, 5 Conselice (RA)



# Terreni gestiti dalla Cooperativa

- La Cab Massari conduce 2.450 ha di terra, di cui oltre il 95% in proprietà. I terreni sono situati principalmente in Provincia di Ravenna nei comuni di Conselice e di Massa Lombarda, in Provincia di Ferrara nel comune di Argenta e in parte in Provincia di Bologna nei comuni di Imola e Medicina



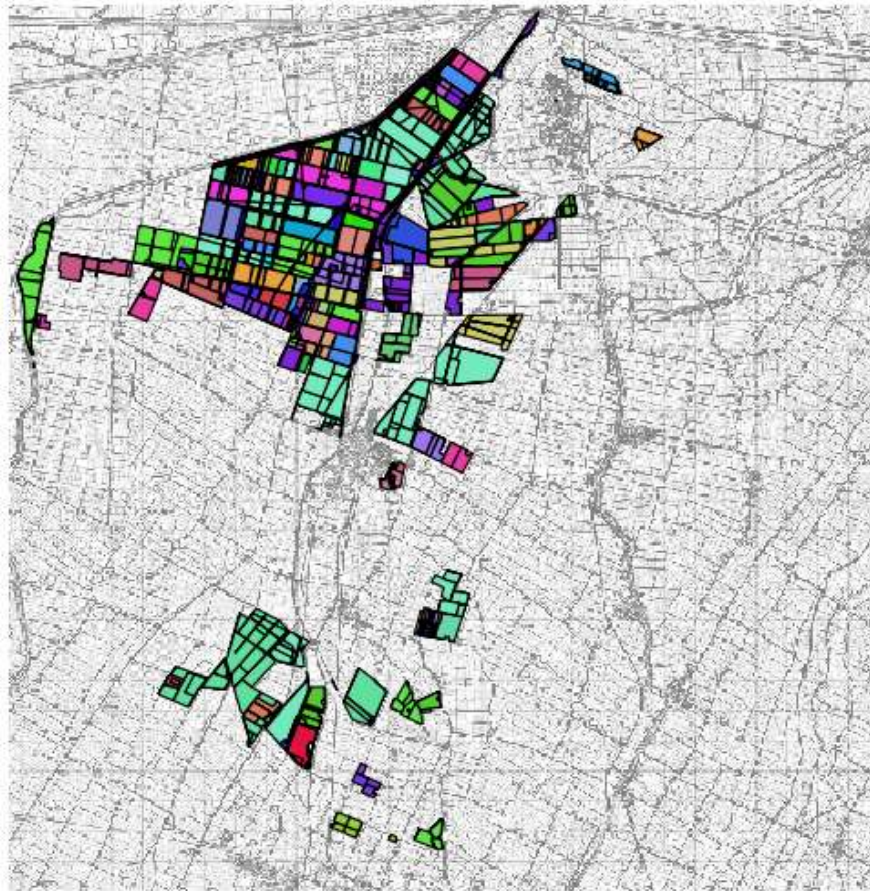

**CAB MASSARI**

# Attività principali della Cab Massari

1. Conduzione terreni in applicazione delle norme di Produzione integrata (circa 75% della SAU) e nel rispetto delle norme di Agricoltura Biologica (circa 25% della SAU)
2. Allevamento zootecnico per la produzione di latte biologico con circa 380 capi. La conversione biologica è iniziata nel 2016 e dal 01 luglio 2016 il latte è certificato biologico. Da Aprile 2021 il latte è certificato come «latte fieno bio». La produzione media annua è di circa 1.250.000 litri di latte.
3. Azienda agrituristica con ristorante e camere per il pernottamento. E' attiva anche la Fattoria didattica.
4. Azienda faunistica venatoria con campi di caccia e di addestramento cani con facoltà di sparo. Laghetti di pesca sportiva.
5. Produzione di energia 1 Megawatt. Biodigestore alimentato con prodotti aziendali (insilati di mais e sorgo, triticale e letame). E' in fase di progettazione un altro impianto da 0,3 MW
6. E' presente un campo di tiro a volo a gestione esterna



# Agroambiente



**CAB MASSARI**



# Piano colturale. Superficie totale 2.450 Ha

- Grano tenero, duro e orzo 850 ha
- Medica 240 ha (autoconsumo)
- Mais, sorgo e erbai ha 450 (autoconsumo)
- Girasole 130 ha (da seme)
- Soia 50 Ha
- Altre colture da seme 100 ha (barbabietole, coriandolo)
- Orticole: Pomodoro 65 ha, Patata 15 ha, Cipolla 20 ha
- Frutteto: Pero 35 ha, Melo 6 ha, Pesco 13 ha.
- Vigneto 82 ha (certificazione Equalitas)
- Aree rinaturalizzate: Boschetti + Laghetti 170 Ha



# Bilancio 2020 dati salienti

- Fatturato € 11.025.000
- Produzioni vegetali € 6.980.000 ( compresi i contributi comunitari)
- Zootecnia € 818.898
- Biodigestore € 2.299.000
- Agriturismo € 590.000
- Faunistica venatoria € 111.000
- Costo di salari e stipendi € 3.162.000
- Risultato di esercizio € 567.000
- Patrimonio netto € 19.381.000



# Sistema Gps di guida satellitare permette un incremento della produttività

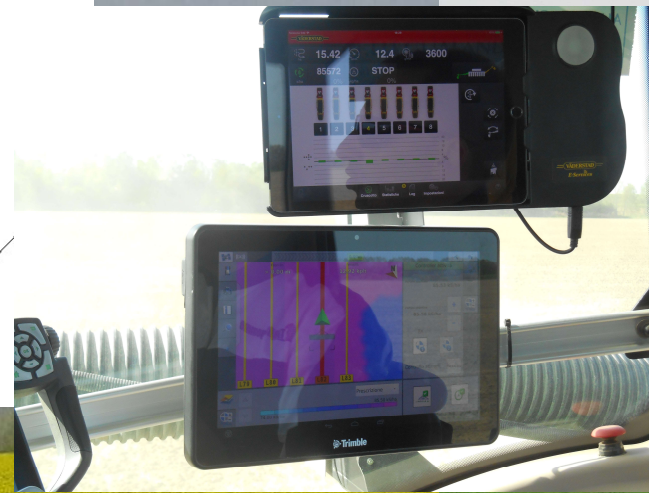
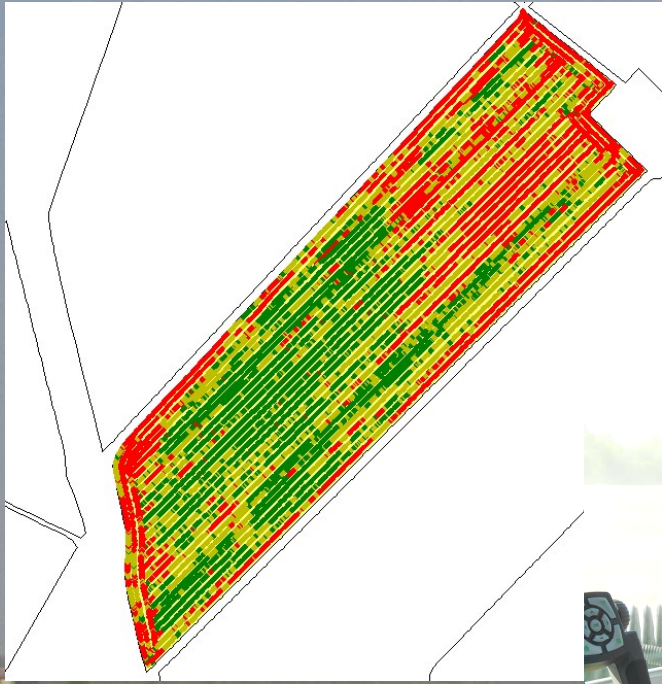

# Agricoltura biologica



Grazie per l'attenzione !

